ОПИСАНИЕ ГРАНИЦ ПУБЛИЧНОГО СЕРВИТУТА

Публичный сервитут для использования земель и земельных участков в целях эксплуатации объекта электросетевого хозяйства федерального значения «ВЛ 500 кВ Ростовская АЭС - Тихорецк №2» и его неотъемлемых технологических частей

(наименование объекта, местоположение границ которого описано (далее - объект)

Раздел 1

Сведения об объекте		
N п/п	**Характеристики объекта**	**Описание характеристик**
1	**2**	**3**
1	Местоположение объекта	Ростовская область, г. Волгодонск, Орловский район, Пролетарский район, Сальский район, Песчанокопский район
2	Площадь объекта +/- величина погрешности определения площади (Р +/- Дельта Р)	14 059 984 кв. м ± 1312 кв. м
3	Иные характеристики объекта	Публичный сервитут для использования земель и земельных участков в целях эксплуатации объекта электросетевого хозяйства федерального значения «ВЛ 500 кВ Ростовская АЭС - Тихорецк №2» и его неотъемлемых технологических частей сроком действия 49 лет в интересах Публичного акционерного общества «Федеральная сетевая компания Единой энергетической системы»

Местоположение публичного сервитута: Ростовская область, г. Волгодонск, Орловский район, Пролетарский район, Сальский район, Песчанокопский район			
Система координат		**МСК-61, Зона 2**	
Метод определения координат		**Аналитический**	
Обозначение характерных точек границ публичного сервитута	**Координаты, м**		
	X	**Y**	**Средняя квадратическая погрешность положения характерной точки (Mt), м**
1	**2**	**3**	**4**
1	*462929.64*	*2404435.02*	*0,10*
2	*463005.14*	*2404476.54*	*0,10*
3	*462998.16*	*2404489.09*	*0,10*
4	*462923.58*	*2404446.00*	*0,10*
1	*462929.64*	*2404435.02*	*0,10*
5	*409126.09*	*2373936.04*	*0,10*
6	*409131.70*	*2374487.60*	*0,10*
7	*409137.84*	*2374728.62*	*0,10*
8	*409147.74*	*2375043.38*	*0,10*
9	*409157.64*	*2375358.33*	*0,10*
10	*409163.81*	*2375554.91*	*0,10*
11	*409163.69*	*2375570.06*	*0,10*
12	*409158.48*	*2375865.29*	*0,10*
13	*409160.91*	*2376115.02*	*0,10*
14	*409163.17*	*2376328.79*	*0,10*
15	*409166.62*	*2376530.57*	*0,10*
16	*409166.91*	*2376575.60*	*0,10*
17	*409100.75*	*2376254.77*	*0,10*
18	*409092.26*	*2375985.41*	*0,10*
19	*409079.53*	*2375675.72*	*0,10*
20	*409072.64*	*2375361.06*	*0,10*
21	*409062.73*	*2375045.84*	*0,10*
22	*409052.84*	*2374731.21*	*0,10*
23	*409043.74*	*2374490.10*	*0,10*
24	*409043.20*	*2374226.02*	*0,10*
25	*409041.43*	*2373996.53*	*0,10*
5	*409126.09*	*2373936.04*	*0,10*
26	*365903.58*	*2355140.02*	*0,10*
27	*365918.28*	*2355172.18*	*0,10*
28	*365944.84*	*2355230.27*	*0,10*
29	*365980.89*	*2355309.12*	*0,10*
30	*366128.41*	*2355329.94*	*0,10*
31	*366238.07*	*2355344.28*	*0,10*

32	*366361.22*	*2355360.25*	*0,10*
33	*366403.14*	*2355365.69*	*0,10*
34	*366421.05*	*2355368.01*	*0,10*
35	*366669.10*	*2355400.18*	*0,10*
36	*366728.07*	*2355407.82*	*0,10*
37	*366740.81*	*2355409.48*	*0,10*
38	*366956.57*	*2355437.46*	*0,10*
39	*367224.89*	*2355472.45*	*0,10*
40	*367324.19*	*2355485.23*	*0,10*
41	*367330.32*	*2355486.02*	*0,10*
42	*367383.20*	*2355492.83*	*0,10*
43	*367424.25*	*2355498.11*	*0,10*
44	*367430.82*	*2355498.95*	*0,10*
45	*367517.60*	*2355509.56*	*0,10*
46	*367521.44*	*2355510.03*	*0,10*
47	*367672.10*	*2355528.43*	*0,10*
48	*367889.56*	*2355489.70*	*0,10*
49	*368110.75*	*2355448.44*	*0,10*
50	*368351.62*	*2355401.68*	*0,10*
51	*368569.61*	*2355558.54*	*0,10*
52	*368765.13*	*2355697.22*	*0,10*
53	*368989.08*	*2355856.05*	*0,10*
54	*369209.48*	*2356012.37*	*0,10*
55	*369425.73*	*2356165.75*	*0,10*
56	*369662.05*	*2356333.36*	*0,10*
57	*369886.28*	*2356492.39*	*0,10*
58	*370111.09*	*2356651.83*	*0,10*
59	*370335.12*	*2356810.73*	*0,10*
60	*370551.22*	*2356964.00*	*0,10*
61	*370771.48*	*2357120.21*	*0,10*
62	*370991.66*	*2357276.38*	*0,10*
63	*371207.83*	*2357429.70*	*0,10*
64	*371427.95*	*2357585.82*	*0,10*
65	*371642.87*	*2357738.21*	*0,10*
66	*371863.01*	*2357894.34*	*0,10*
67	*372083.18*	*2358050.49*	*0,10*
68	*372299.34*	*2358203.80*	*0,10*
69	*372508.34*	*2358349.83*	*0,10*
70	*372775.27*	*2358351.00*	*0,10*
71	*373025.88*	*2358350.06*	*0,10*
72	*373300.66*	*2358349.24*	*0,10*
73	*373565.72*	*2358348.45*	*0,10*
74	*373840.74*	*2358347.63*	*0,10*

75	*374115.53*	*2358346.81*	*0,10*
76	*374365.87*	*2358346.07*	*0,10*
77	*374665.75*	*2358345.17*	*0,10*
78	*374865.86*	*2358344.58*	*0,10*
79	*375130.84*	*2358343.79*	*0,10*
80	*375395.84*	*2358343.00*	*0,10*
81	*375660.64*	*2358342.21*	*0,10*
82	*375925.87*	*2358341.42*	*0,10*
83	*376192.76*	*2358340.63*	*0,10*
84	*376455.64*	*2358339.84*	*0,10*
85	*376685.98*	*2358337.31*	*0,10*
86	*376930.78*	*2358338.43*	*0,10*
87	*377210.54*	*2358337.59*	*0,10*
88	*377485.47*	*2358336.77*	*0,10*
89	*377765.76*	*2358335.93*	*0,10*
90	*378040.65*	*2358335.11*	*0,10*
91	*378320.62*	*2358334.28*	*0,10*
92	*378595.71*	*2358333.46*	*0,10*
93	*378874.84*	*2358332.63*	*0,10*
94	*379150.43*	*2358331.80*	*0,10*
95	*379435.78*	*2358330.95*	*0,10*
96	*379655.55*	*2358330.30*	*0,10*
97	*379905.52*	*2358329.55*	*0,10*
98	*380125.65*	*2358328.89*	*0,10*
99	*380305.58*	*2358328.36*	*0,10*
100	*380484.99*	*2358328.00*	*0,10*
101	*380850.28*	*2358324.00*	*0,10*
102	*380905.68*	*2358628.34*	*0,10*
103	*380956.38*	*2358893.22*	*0,10*
104	*381007.10*	*2359158.20*	*0,10*
105	*381058.46*	*2359426.53*	*0,10*
106	*381098.34*	*2359634.89*	*0,10*
107	*381140.63*	*2359855.83*	*0,10*
108	*381182.92*	*2360076.79*	*0,10*
109	*381225.19*	*2360297.64*	*0,10*
110	*381268.46*	*2360523.70*	*0,10*
111	*381309.77*	*2360739.55*	*0,10*
112	*381353.07*	*2360965.76*	*0,10*
113	*381392.50*	*2361162.30*	*0,10*
114	*381433.88*	*2361388.12*	*0,10*
115	*381486.47*	*2361663.01*	*0,10*
116	*381533.43*	*2361908.48*	*0,10*
117	*381576.95*	*2362135.98*	*0,10*

118	*381584.22*	*2362173.98*	*0,10*
119	*381634.93*	*2362439.09*	*0,10*
120	*381691.29*	*2362733.71*	*0,10*
121	*381732.59*	*2362949.59*	*0,10*
122	*381773.95*	*2363165.83*	*0,10*
123	*381826.54*	*2363440.73*	*0,10*
124	*381878.56*	*2363712.66*	*0,10*
125	*381928.92*	*2363975.92*	*0,10*
126	*381974.56*	*2364204.92*	*0,10*
127	*381997.37*	*2364445.19*	*0,10*
128	*382028.10*	*2364744.99*	*0,10*
129	*382052.94*	*2364987.32*	*0,10*
130	*382078.42*	*2365235.87*	*0,10*
131	*382107.96*	*2365524.06*	*0,10*
132	*382129.92*	*2365738.27*	*0,10*
133	*382151.30*	*2365946.88*	*0,10*
134	*382177.95*	*2366206.85*	*0,10*
135	*382203.84*	*2366441.81*	*0,10*
136	*382281.21*	*2366590.73*	*0,10*
137	*382371.62*	*2366760.18*	*0,10*
138	*382516.67*	*2367032.07*	*0,10*
139	*382639.01*	*2367261.38*	*0,10*
140	*382761.30*	*2367490.59*	*0,10*
141	*382907.29*	*2367764.25*	*0,10*
142	*383008.41*	*2367953.79*	*0,10*
143	*383116.74*	*2368156.84*	*0,10*
144	*383222.62*	*2368355.31*	*0,10*
145	*383333.21*	*2368562.59*	*0,10*
146	*383472.12*	*2368822.95*	*0,10*
147	*383594.58*	*2369052.49*	*0,10*
148	*383723.77*	*2369291.26*	*0,10*
149	*383839.91*	*2369512.13*	*0,10*
150	*383967.03*	*2369750.27*	*0,10*
151	*384091.78*	*2369983.94*	*0,10*
152	*384214.25*	*2370213.35*	*0,10*
153	*384336.77*	*2370442.85*	*0,10*
154	*384492.15*	*2370733.91*	*0,10*
155	*384602.97*	*2370941.49*	*0,10*
156	*384730.45*	*2371180.30*	*0,10*
157	*384857.62*	*2371418.52*	*0,10*
158	*384984.80*	*2371656.75*	*0,10*
159	*385112.06*	*2371895.13*	*0,10*
160	*385239.12*	*2372133.13*	*0,10*

161	*385338.25*	*2372312.87*	*0,10*
162	*385383.16*	*2372315.04*	*0,10*
163	*385657.19*	*2372313.16*	*0,10*
164	*385941.35*	*2372311.22*	*0,10*
165	*386226.76*	*2372309.26*	*0,10*
166	*386512.43*	*2372307.31*	*0,10*
167	*386797.35*	*2372305.35*	*0,10*
168	*387085.02*	*2372303.38*	*0,10*
169	*387371.93*	*2372301.41*	*0,10*
170	*387659.18*	*2372299.44*	*0,10*
171	*387947.21*	*2372297.47*	*0,10*
172	*388235.51*	*2372295.49*	*0,10*
173	*388522.20*	*2372293.53*	*0,10*
174	*388810.09*	*2372291.56*	*0,10*
175	*389030.07*	*2372288.66*	*0,10*
176	*389254.29*	*2372288.39*	*0,10*
177	*389535.28*	*2372286.28*	*0,10*
178	*389817.13*	*2372284.17*	*0,10*
179	*390100.04*	*2372282.06*	*0,10*
180	*390144.88*	*2372281.72*	*0,10*
181	*390145.12*	*2372325.34*	*0,10*
182	*390159.12*	*2372325.05*	*0,10*
183	*390158.87*	*2372281.62*	*0,10*
184	*390383.64*	*2372279.94*	*0,10*
185	*390667.24*	*2372277.82*	*0,10*
186	*390949.25*	*2372275.72*	*0,10*
187	*391231.08*	*2372273.61*	*0,10*
188	*391518.29*	*2372271.47*	*0,10*
189	*391803.73*	*2372269.34*	*0,10*
190	*392065.54*	*2372267.38*	*0,10*
191	*392325.47*	*2372265.44*	*0,10*
192	*392635.49*	*2372263.13*	*0,10*
193	*392923.62*	*2372260.98*	*0,10*
194	*393215.24*	*2372258.80*	*0,10*
195	*393507.45*	*2372256.62*	*0,10*
196	*393734.10*	*2372253.38*	*0,10*
197	*393952.85*	*2372253.18*	*0,10*
198	*394248.61*	*2372250.86*	*0,10*
199	*394525.20*	*2372248.69*	*0,10*
200	*394810.70*	*2372246.45*	*0,10*
201	*395097.18*	*2372244.21*	*0,10*
202	*395392.36*	*2372241.89*	*0,10*
203	*395690.37*	*2372239.56*	*0,10*

204	*395988.15*	*2372237.22*	*0,10*
205	*396286.42*	*2372234.89*	*0,10*
206	*396584.37*	*2372232.55*	*0,10*
207	*396880.22*	*2372230.23*	*0,10*
208	*397165.83*	*2372227.99*	*0,10*
209	*397445.58*	*2372225.80*	*0,10*
210	*397742.30*	*2372223.51*	*0,10*
211	*398035.71*	*2372221.17*	*0,10*
212	*398308.28*	*2372219.04*	*0,10*
213	*398565.44*	*2372214.84*	*0,10*
214	*398820.33*	*2372214.86*	*0,10*
215	*399101.15*	*2372212.45*	*0,10*
216	*399396.34*	*2372209.92*	*0,10*
217	*399689.15*	*2372207.41*	*0,10*
218	*399976.96*	*2372204.94*	*0,10*
219	*400262.72*	*2372202.49*	*0,10*
220	*400553.89*	*2372199.99*	*0,10*
221	*400838.90*	*2372197.54*	*0,10*
222	*401124.07*	*2372195.10*	*0,10*
223	*401414.36*	*2372192.61*	*0,10*
224	*401705.50*	*2372190.11*	*0,10*
225	*401997.09*	*2372187.61*	*0,10*
226	*402279.19*	*2372185.19*	*0,10*
227	*402567.64*	*2372182.73*	*0,10*
228	*402623.93*	*2372182.24*	*0,10*
229	*402624.22*	*2372262.95*	*0,10*
230	*402638.13*	*2372262.69*	*0,10*
231	*402637.89*	*2372182.12*	*0,10*
232	*402859.10*	*2372180.21*	*0,10*
233	*403151.58*	*2372174.71*	*0,10*
234	*403444.91*	*2372175.19*	*0,10*
235	*403738.16*	*2372172.67*	*0,10*
236	*403970.55*	*2372169.18*	*0,10*
237	*404208.02*	*2372168.62*	*0,10*
238	*404500.48*	*2372166.08*	*0,10*
239	*404792.93*	*2372163.54*	*0,10*
240	*405084.85*	*2372161.00*	*0,10*
241	*405376.78*	*2372158.47*	*0,10*
242	*405667.47*	*2372155.95*	*0,10*
243	*405958.71*	*2372153.42*	*0,10*
244	*406249.56*	*2372150.89*	*0,10*
245	*406554.62*	*2372148.24*	*0,10*
246	*406833.73*	*2372145.82*	*0,10*

247	*407109.64*	*2372143.42*	*0,10*
248	*407401.84*	*2372140.89*	*0,10*
249	*407686.61*	*2372138.41*	*0,10*
250	*407972.76*	*2372135.93*	*0,10*
251	*408258.81*	*2372133.44*	*0,10*
252	*408555.48*	*2372130.87*	*0,10*
253	*408841.26*	*2372128.41*	*0,10*
254	*409113.50*	*2372124.54*	*0,10*
255	*409114.29*	*2372419.10*	*0,10*
256	*409116.61*	*2372719.01*	*0,10*
257	*409118.92*	*2373018.87*	*0,10*
258	*409125.77*	*2373904.06*	*0,10*
259	*409125.93*	*2373919.65*	*0,10*
260	*409041.31*	*2373980.44*	*0,10*
261	*409040.73*	*2373905.78*	*0,10*
262	*409038.46*	*2373610.73*	*0,10*
263	*409036.19*	*2373316.12*	*0,10*
264	*409033.90*	*2373020.60*	*0,10*
265	*409031.58*	*2372720.71*	*0,10*
266	*409029.27*	*2372420.83*	*0,10*
267	*409026.18*	*2372213.30*	*0,10*
268	*408841.11*	*2372213.43*	*0,10*
269	*408555.34*	*2372215.91*	*0,10*
270	*408258.67*	*2372218.48*	*0,10*
271	*407972.61*	*2372220.97*	*0,10*
272	*407686.46*	*2372223.45*	*0,10*
273	*407401.69*	*2372225.93*	*0,10*
274	*407109.49*	*2372228.46*	*0,10*
275	*406833.58*	*2372230.86*	*0,10*
276	*406554.47*	*2372233.28*	*0,10*
277	*406249.42*	*2372235.93*	*0,10*
278	*405958.56*	*2372238.46*	*0,10*
279	*405667.32*	*2372240.99*	*0,10*
280	*405376.63*	*2372243.51*	*0,10*
281	*405084.70*	*2372246.04*	*0,10*
282	*404792.78*	*2372248.58*	*0,10*
283	*404500.33*	*2372251.12*	*0,10*
284	*404207.88*	*2372253.66*	*0,10*
285	*403970.90*	*2372257.16*	*0,10*
286	*403738.02*	*2372257.71*	*0,10*
287	*403444.76*	*2372260.23*	*0,10*
288	*403153.30*	*2372262.73*	*0,10*
289	*402859.29*	*2372265.25*	*0,10*

290	*402570.94*	*2372267.71*	*0,10*
291	*402279.05*	*2372270.23*	*0,10*
292	*401996.94*	*2372272.65*	*0,10*
293	*401705.84*	*2372275.15*	*0,10*
294	*401414.21*	*2372277.65*	*0,10*
295	*401124.75*	*2372280.13*	*0,10*
296	*400838.75*	*2372282.58*	*0,10*
297	*400553.74*	*2372285.03*	*0,10*
298	*400262.58*	*2372287.53*	*0,10*
299	*399976.81*	*2372289.98*	*0,10*
300	*399689.01*	*2372292.45*	*0,10*
301	*399396.19*	*2372294.96*	*0,10*
302	*399101.00*	*2372297.49*	*0,10*
303	*398820.18*	*2372299.90*	*0,10*
304	*398565.34*	*2372304.71*	*0,10*
305	*398308.13*	*2372304.11*	*0,10*
306	*398035.56*	*2372306.25*	*0,10*
307	*397742.15*	*2372308.55*	*0,10*
308	*397445.44*	*2372310.87*	*0,10*
309	*397165.69*	*2372313.06*	*0,10*
310	*396880.07*	*2372315.30*	*0,10*
311	*396584.22*	*2372317.62*	*0,10*
312	*396286.28*	*2372319.96*	*0,10*
313	*395988.00*	*2372322.30*	*0,10*
314	*395690.22*	*2372324.63*	*0,10*
315	*395392.21*	*2372326.97*	*0,10*
316	*395097.04*	*2372329.28*	*0,10*
317	*394810.56*	*2372331.52*	*0,10*
318	*394525.05*	*2372333.76*	*0,10*
319	*394248.46*	*2372335.93*	*0,10*
320	*393952.71*	*2372338.25*	*0,10*
321	*393734.64*	*2372341.01*	*0,10*
322	*393507.30*	*2372341.66*	*0,10*
323	*393215.10*	*2372343.84*	*0,10*
324	*392924.26*	*2372346.01*	*0,10*
325	*392636.13*	*2372348.16*	*0,10*
326	*392326.11*	*2372350.48*	*0,10*
327	*392066.17*	*2372352.42*	*0,10*
328	*391804.37*	*2372354.37*	*0,10*
329	*391518.93*	*2372356.50*	*0,10*
330	*391231.72*	*2372358.65*	*0,10*
331	*390949.89*	*2372360.75*	*0,10*
332	*390668.67*	*2372362.85*	*0,10*

333	*390385.07*	*2372364.97*	*0,10*
334	*390101.47*	*2372367.09*	*0,10*
335	*389818.55*	*2372369.20*	*0,10*
336	*389536.70*	*2372371.28*	*0,10*
337	*389255.72*	*2372373.38*	*0,10*
338	*389029.99*	*2372374.93*	*0,10*
339	*388810.73*	*2372376.59*	*0,10*
340	*388522.05*	*2372378.57*	*0,10*
341	*388235.36*	*2372380.53*	*0,10*
342	*387947.07*	*2372382.51*	*0,10*
343	*387659.04*	*2372384.48*	*0,10*
344	*387371.78*	*2372386.43*	*0,10*
345	*387084.88*	*2372388.42*	*0,10*
346	*386798.37*	*2372390.38*	*0,10*
347	*386511.91*	*2372392.34*	*0,10*
348	*386226.24*	*2372394.30*	*0,10*
349	*385940.83*	*2372396.26*	*0,10*
350	*385657.95*	*2372398.20*	*0,10*
351	*385383.91*	*2372400.08*	*0,10*
352	*385284.47*	*2372403.24*	*0,10*
353	*385163.96*	*2372171.53*	*0,10*
354	*385036.89*	*2371933.52*	*0,10*
355	*384909.64*	*2371695.16*	*0,10*
356	*384782.66*	*2371457.30*	*0,10*
357	*384655.44*	*2371218.99*	*0,10*
358	*384528.67*	*2370981.53*	*0,10*
359	*384417.52*	*2370773.31*	*0,10*
360	*384262.14*	*2370482.25*	*0,10*
361	*384139.62*	*2370252.75*	*0,10*
362	*384017.15*	*2370023.34*	*0,10*
363	*383892.40*	*2369789.67*	*0,10*
364	*383765.27*	*2369551.53*	*0,10*
365	*383646.07*	*2369332.37*	*0,10*
366	*383521.66*	*2369095.00*	*0,10*
367	*383399.20*	*2368865.45*	*0,10*
368	*383260.29*	*2368605.09*	*0,10*
369	*383149.71*	*2368397.81*	*0,10*
370	*383043.82*	*2368199.34*	*0,10*
371	*382935.50*	*2367996.29*	*0,10*
372	*382834.38*	*2367806.75*	*0,10*
373	*382688.38*	*2367533.10*	*0,10*
374	*382566.10*	*2367303.89*	*0,10*
375	*382443.75*	*2367074.57*	*0,10*

376	*382298.70*	*2366802.68*	*0,10*
377	*382208.30*	*2366633.23*	*0,10*
378	*382118.06*	*2366467.98*	*0,10*
379	*382103.28*	*2366312.94*	*0,10*
380	*382093.38*	*2366209.47*	*0,10*
381	*382067.23*	*2365954.33*	*0,10*
382	*382045.84*	*2365745.72*	*0,10*
383	*382023.89*	*2365531.51*	*0,10*
384	*381994.35*	*2365243.32*	*0,10*
385	*381968.87*	*2364994.77*	*0,10*
386	*381944.03*	*2364752.44*	*0,10*
387	*381913.24*	*2364452.00*	*0,10*
388	*381887.41*	*2364217.70*	*0,10*
389	*381846.10*	*2363992.16*	*0,10*
390	*381795.74*	*2363728.90*	*0,10*
391	*381743.72*	*2363456.97*	*0,10*
392	*381691.13*	*2363182.07*	*0,10*
393	*381649.76*	*2362965.82*	*0,10*
394	*381608.47*	*2362749.95*	*0,10*
395	*381552.11*	*2362455.33*	*0,10*
396	*381501.39*	*2362190.22*	*0,10*
397	*381491.02*	*2362135.98*	*0,10*
398	*381450.60*	*2361924.72*	*0,10*
399	*381403.65*	*2361679.25*	*0,10*
400	*381351.06*	*2361404.36*	*0,10*
401	*381305.90*	*2361177.94*	*0,10*
402	*381270.24*	*2360982.00*	*0,10*
403	*381226.95*	*2360755.79*	*0,10*
404	*381185.63*	*2360539.93*	*0,10*
405	*381142.36*	*2360313.87*	*0,10*
406	*381100.09*	*2360093.02*	*0,10*
407	*381057.80*	*2359872.07*	*0,10*
408	*381015.51*	*2359651.13*	*0,10*
409	*380975.63*	*2359442.77*	*0,10*
410	*380924.28*	*2359174.44*	*0,10*
411	*380873.56*	*2358909.46*	*0,10*
412	*380822.86*	*2358644.58*	*0,10*
413	*380775.92*	*2358414.21*	*0,10*
414	*380485.26*	*2358412.12*	*0,10*
415	*380304.78*	*2358412.75*	*0,10*
416	*380124.84*	*2358413.29*	*0,10*
417	*379904.71*	*2358413.95*	*0,10*
418	*379654.74*	*2358414.69*	*0,10*

419	*379434.97*	*2358415.35*	*0,10*
420	*379149.62*	*2358416.20*	*0,10*
421	*378874.03*	*2358417.02*	*0,10*
422	*378594.90*	*2358417.85*	*0,10*
423	*378319.82*	*2358418.68*	*0,10*
424	*378039.84*	*2358419.51*	*0,10*
425	*377764.96*	*2358420.33*	*0,10*
426	*377484.67*	*2358421.17*	*0,10*
427	*377209.74*	*2358421.99*	*0,10*
428	*376929.98*	*2358422.82*	*0,10*
429	*376685.41*	*2358425.44*	*0,10*
430	*376454.83*	*2358424.24*	*0,10*
431	*376191.95*	*2358425.02*	*0,10*
432	*375925.06*	*2358425.82*	*0,10*
433	*375659.84*	*2358426.61*	*0,10*
434	*375395.04*	*2358427.39*	*0,10*
435	*375130.04*	*2358428.18*	*0,10*
436	*374865.05*	*2358428.97*	*0,10*
437	*374664.94*	*2358429.57*	*0,10*
438	*374365.07*	*2358430.46*	*0,10*
439	*374114.72*	*2358431.21*	*0,10*
440	*373839.93*	*2358432.03*	*0,10*
441	*373564.92*	*2358432.84*	*0,10*
442	*373299.85*	*2358433.63*	*0,10*
443	*373025.07*	*2358434.45*	*0,10*
444	*372775.53*	*2358434.99*	*0,10*
445	*372480.43*	*2358437.92*	*0,10*
446	*372250.66*	*2358272.75*	*0,10*
447	*372034.50*	*2358119.44*	*0,10*
448	*371814.33*	*2357963.29*	*0,10*
449	*371594.20*	*2357807.16*	*0,10*
450	*371376.44*	*2357652.67*	*0,10*
451	*371156.32*	*2357496.55*	*0,10*
452	*370940.14*	*2357343.23*	*0,10*
453	*370719.96*	*2357187.07*	*0,10*
454	*370499.71*	*2357030.85*	*0,10*
455	*370283.61*	*2356877.58*	*0,10*
456	*370059.57*	*2356718.69*	*0,10*
457	*369834.76*	*2356559.24*	*0,10*
458	*369610.54*	*2356400.21*	*0,10*
459	*369374.22*	*2356232.60*	*0,10*
460	*369157.96*	*2356079.22*	*0,10*
461	*368937.56*	*2355922.91*	*0,10*

462	*368713.62*	*2355764.07*	*0,10*
463	*368518.10*	*2355625.40*	*0,10*
464	*368331.11*	*2355495.03*	*0,10*
465	*368125.72*	*2355531.50*	*0,10*
466	*367904.53*	*2355572.76*	*0,10*
467	*367674.57*	*2355617.49*	*0,10*
468	*367420.08*	*2355582.67*	*0,10*
469	*367409.09*	*2355581.23*	*0,10*
470	*367406.23*	*2355580.86*	*0,10*
471	*367315.97*	*2355569.07*	*0,10*
472	*367273.26*	*2355563.49*	*0,10*
473	*367222.52*	*2355556.86*	*0,10*
474	*367216.43*	*2355556.06*	*0,10*
475	*367213.57*	*2355555.69*	*0,10*
476	*366945.84*	*2355521.17*	*0,10*
477	*366918.21*	*2355517.59*	*0,10*
478	*366908.18*	*2355516.29*	*0,10*
479	*366658.37*	*2355483.89*	*0,10*
480	*366410.32*	*2355451.73*	*0,10*
481	*366128.90*	*2355415.23*	*0,10*
482	*365921.16*	*2355390.11*	*0,10*
483	*365885.06*	*2355311.15*	*0,10*
484	*365859.00*	*2355254.16*	*0,10*
485	*365819.49*	*2355167.75*	*0,10*
486	*365847.69*	*2355159.56*	*0,10*
487	*365860.34*	*2355155.10*	*0,10*
26	*365903.58*	*2355140.02*	*0,10*
488	*365895.02*	*2355121.31*	*0,10*
489	*365842.23*	*2355141.35*	*0,10*
490	*365811.50*	*2355150.26*	*0,10*
491	*365786.30*	*2355095.15*	*0,10*
492	*365630.98*	*2354951.64*	*0,10*
493	*365467.97*	*2354803.63*	*0,10*
494	*365287.19*	*2354639.48*	*0,10*
495	*365144.60*	*2354512.48*	*0,10*
496	*364977.47*	*2354404.58*	*0,10*
497	*364748.75*	*2354260.45*	*0,10*
498	*364546.34*	*2354132.67*	*0,10*
499	*364343.01*	*2354004.30*	*0,10*
500	*364140.19*	*2353876.27*	*0,10*
501	*363937.37*	*2353748.23*	*0,10*
502	*363734.52*	*2353620.16*	*0,10*

503	*363531.45*	*2353491.97*	*0,10*
504	*363305.25*	*2353351.29*	*0,10*
505	*363286.67*	*2353089.08*	*0,10*
506	*363266.13*	*2352824.89*	*0,10*
507	*363245.58*	*2352560.62*	*0,10*
508	*363225.04*	*2352296.53*	*0,10*
509	*363204.47*	*2352032.02*	*0,10*
510	*363183.94*	*2351768.04*	*0,10*
511	*363163.41*	*2351504.03*	*0,10*
512	*363147.51*	*2351299.62*	*0,10*
513	*363129.65*	*2351106.04*	*0,10*
514	*363047.43*	*2350963.99*	*0,10*
515	*362944.57*	*2350793.09*	*0,10*
516	*362924.95*	*2350760.42*	*0,10*
517	*362902.48*	*2350773.92*	*0,10*
518	*362886.40*	*2350786.26*	*0,10*
519	*362867.66*	*2350800.83*	*0,10*
520	*362752.64*	*2350609.55*	*0,10*
521	*362573.03*	*2350311.20*	*0,10*
522	*362596.89*	*2350296.84*	*0,10*
523	*362609.98*	*2350286.91*	*0,10*
524	*362630.72*	*2350272.94*	*0,10*
525	*362631.48*	*2350272.50*	*0,10*
526	*362593.98*	*2350210.20*	*0,10*
527	*362475.33*	*2350013.43*	*0,10*
528	*362364.86*	*2349835.33*	*0,10*
529	*362318.13*	*2349625.42*	*0,10*
530	*362272.14*	*2349430.93*	*0,10*
531	*362217.14*	*2349217.50*	*0,10*
532	*362200.03*	*2349143.49*	*0,10*
533	*362186.40*	*2349145.10*	*0,10*
534	*362174.05*	*2349147.42*	*0,10*
535	*362162.73*	*2349147.42*	*0,10*
536	*362151.41*	*2349149.22*	*0,10*
537	*362143.95*	*2349151.54*	*0,10*
538	*362129.96*	*2349151.23*	*0,10*
539	*362031.73*	*2348726.89*	*0,10*
540	*361945.14*	*2348370.62*	*0,10*
541	*361958.70*	*2348369.65*	*0,10*
542	*361967.08*	*2348365.04*	*0,10*
543	*361980.06*	*2348355.40*	*0,10*
544	*361998.55*	*2348348.83*	*0,10*
545	*362011.12*	*2348345.69*	*0,10*

546	*362012.74*	*2348345.25*	*0,10*
547	*362005.04*	*2348312.62*	*0,10*
548	*361782.14*	*2348239.30*	*0,10*
549	*361562.72*	*2348170.02*	*0,10*
550	*361329.34*	*2348096.32*	*0,10*
551	*361162.94*	*2348045.67*	*0,10*
552	*360952.46*	*2348096.04*	*0,10*
553	*360729.17*	*2348151.44*	*0,10*
554	*360484.30*	*2348215.08*	*0,10*
555	*360304.48*	*2348020.54*	*0,10*
556	*360115.84*	*2347820.72*	*0,10*
557	*359926.83*	*2347620.52*	*0,10*
558	*359756.51*	*2347444.07*	*0,10*
559	*359606.31*	*2347252.82*	*0,10*
560	*359440.56*	*2347046.55*	*0,10*
561	*359274.56*	*2346839.98*	*0,10*
562	*359108.34*	*2346633.13*	*0,10*
563	*358942.64*	*2346426.93*	*0,10*
564	*358776.58*	*2346220.27*	*0,10*
565	*358610.54*	*2346013.65*	*0,10*
566	*358444.58*	*2345807.13*	*0,10*
567	*358278.56*	*2345600.53*	*0,10*
568	*358112.48*	*2345393.86*	*0,10*
569	*357946.45*	*2345187.24*	*0,10*
570	*357780.50*	*2344980.73*	*0,10*
571	*357629.87*	*2344793.28*	*0,10*
572	*357479.53*	*2344606.20*	*0,10*
573	*357328.98*	*2344418.85*	*0,10*
574	*357211.61*	*2344275.66*	*0,10*
575	*356982.63*	*2344160.68*	*0,10*
576	*356907.10*	*2344123.56*	*0,10*
577	*356846.66*	*2344093.85*	*0,10*
578	*356747.84*	*2344045.29*	*0,10*
579	*356723.83*	*2344033.49*	*0,10*
580	*356714.81*	*2344029.05*	*0,10*
581	*356477.27*	*2343912.10*	*0,10*
582	*356239.07*	*2343794.82*	*0,10*
583	*356005.80*	*2343679.97*	*0,10*
584	*355986.78*	*2343670.61*	*0,10*
585	*355969.09*	*2343661.90*	*0,10*
586	*355754.76*	*2343556.37*	*0,10*
587	*355521.48*	*2343441.51*	*0,10*
588	*355274.65*	*2343319.99*	*0,10*

589	*355037.08*	*2343203.02*	*0,10*
590	*354828.31*	*2343102.24*	*0,10*
591	*354644.67*	*2342879.58*	*0,10*
592	*354468.19*	*2342668.32*	*0,10*
593	*354291.97*	*2342457.37*	*0,10*
594	*354112.42*	*2342242.44*	*0,10*
595	*353927.65*	*2342020.95*	*0,10*
596	*353826.05*	*2341899.54*	*0,10*
597	*353846.26*	*2341882.64*	*0,10*
598	*353891.24*	*2341846.14*	*0,10*
599	*353991.88*	*2341966.81*	*0,10*
600	*354178.33*	*2342189.71*	*0,10*
601	*354357.88*	*2342404.64*	*0,10*
602	*354534.10*	*2342615.60*	*0,10*
603	*354710.58*	*2342826.86*	*0,10*
604	*354883.90*	*2343031.52*	*0,10*
605	*355073.54*	*2343126.90*	*0,10*
606	*355311.11*	*2343243.87*	*0,10*
607	*355557.93*	*2343365.39*	*0,10*
608	*355791.21*	*2343480.25*	*0,10*
609	*355962.97*	*2343564.81*	*0,10*
610	*355971.81*	*2343569.17*	*0,10*
611	*356042.26*	*2343603.85*	*0,10*
612	*356275.52*	*2343718.70*	*0,10*
613	*356513.73*	*2343835.98*	*0,10*
614	*356751.27*	*2343952.93*	*0,10*
615	*356960.87*	*2344056.32*	*0,10*
616	*356985.06*	*2344068.63*	*0,10*
617	*356985.16*	*2344068.30*	*0,10*
618	*357022.08*	*2344086.51*	*0,10*
619	*357267.98*	*2344205.33*	*0,10*
620	*357394.28*	*2344365.37*	*0,10*
621	*357544.83*	*2344552.72*	*0,10*
622	*357695.16*	*2344739.80*	*0,10*
623	*357845.79*	*2344927.25*	*0,10*
624	*358011.74*	*2345133.76*	*0,10*
625	*358177.78*	*2345340.38*	*0,10*
626	*358343.85*	*2345547.04*	*0,10*
627	*358509.87*	*2345753.64*	*0,10*
628	*358675.83*	*2345960.17*	*0,10*
629	*358841.87*	*2346166.79*	*0,10*
630	*359007.93*	*2346373.45*	*0,10*
631	*359173.64*	*2346579.65*	*0,10*

632	*359339.85*	*2346786.49*	*0,10*
633	*359505.85*	*2346993.07*	*0,10*
634	*359671.60*	*2347199.33*	*0,10*
635	*359824.42*	*2347384.90*	*0,10*
636	*359988.38*	*2347562.76*	*0,10*
637	*360177.39*	*2347762.97*	*0,10*
638	*360366.03*	*2347962.78*	*0,10*
639	*360513.65*	*2348115.07*	*0,10*
640	*360709.12*	*2348069.46*	*0,10*
641	*360932.41*	*2348014.05*	*0,10*
642	*361165.80*	*2347954.29*	*0,10*
643	*361354.73*	*2348015.83*	*0,10*
644	*361410.04*	*2348033.30*	*0,10*
645	*361513.09*	*2348065.84*	*0,10*
646	*361588.10*	*2348089.52*	*0,10*
647	*361807.53*	*2348158.81*	*0,10*
648	*362080.89*	*2348242.20*	*0,10*
649	*362099.29*	*2348320.19*	*0,10*
650	*362099.97*	*2348320.11*	*0,10*
651	*362106.50*	*2348320.29*	*0,10*
652	*362119.22*	*2348319.59*	*0,10*
653	*362127.93*	*2348317.70*	*0,10*
654	*362137.35*	*2348313.22*	*0,10*
655	*362143.95*	*2348310.40*	*0,10*
656	*362150.31*	*2348302.86*	*0,10*
657	*362164.14*	*2348286.87*	*0,10*
658	*362253.60*	*2348674.38*	*0,10*
659	*362359.31*	*2349111.84*	*0,10*
660	*362344.14*	*2349110.62*	*0,10*
661	*362335.19*	*2349111.20*	*0,10*
662	*362324.51*	*2349117.56*	*0,10*
663	*362313.25*	*2349123.04*	*0,10*
664	*362304.88*	*2349123.33*	*0,10*
665	*362290.96*	*2349126.73*	*0,10*
666	*362307.31*	*2349194.44*	*0,10*
667	*362354.27*	*2349411.47*	*0,10*
668	*362400.26*	*2349606.00*	*0,10*
669	*362449.20*	*2349800.94*	*0,10*
670	*362546.70*	*2349968.38*	*0,10*
671	*362665.46*	*2350166.08*	*0,10*
672	*362703.79*	*2350229.76*	*0,10*
673	*362750.94*	*2350201.38*	*0,10*
674	*362763.47*	*2350193.23*	*0,10*

675	*362944.54*	*2350493.99*	*0,10*
676	*363062.79*	*2350690.27*	*0,10*
677	*363053.45*	*2350691.22*	*0,10*
678	*363040.17*	*2350693.34*	*0,10*
679	*363024.23*	*2350699.72*	*0,10*
680	*362997.23*	*2350716.79*	*0,10*
681	*362997.14*	*2350716.85*	*0,10*
682	*363015.95*	*2350748.04*	*0,10*
683	*363118.80*	*2350918.94*	*0,10*
684	*363217.73*	*2351077.85*	*0,10*
685	*363231.75*	*2351294.32*	*0,10*
686	*363247.64*	*2351498.74*	*0,10*
687	*363268.18*	*2351762.74*	*0,10*
688	*363288.70*	*2352026.72*	*0,10*
689	*363309.27*	*2352291.23*	*0,10*
690	*363329.81*	*2352555.32*	*0,10*
691	*363350.36*	*2352819.59*	*0,10*
692	*363370.91*	*2353083.79*	*0,10*
693	*363389.57*	*2353300.45*	*0,10*
694	*363576.63*	*2353420.67*	*0,10*
695	*363779.69*	*2353548.87*	*0,10*
696	*363982.55*	*2353676.93*	*0,10*
697	*364185.37*	*2353804.97*	*0,10*
698	*364388.18*	*2353933.01*	*0,10*
699	*364591.51*	*2354061.37*	*0,10*
700	*364793.92*	*2354189.16*	*0,10*
701	*365021.75*	*2354333.20*	*0,10*
702	*365198.07*	*2354442.17*	*0,10*
703	*365341.43*	*2354574.82*	*0,10*
704	*365522.22*	*2354738.97*	*0,10*
705	*365685.23*	*2354886.98*	*0,10*
706	*365858.83*	*2355042.14*	*0,10*
488	*365895.02*	*2355121.31*	*0,10*
707	*330614.09*	*2324914.48*	*0,10*
708	*330688.82*	*2324925.07*	*0,10*
709	*330912.04*	*2324954.89*	*0,10*
710	*331149.56*	*2325188.81*	*0,10*
711	*331180.56*	*2325219.01*	*0,10*
712	*331309.86*	*2325344.98*	*0,10*
713	*331350.07*	*2325384.16*	*0,10*
714	*331543.43*	*2325572.54*	*0,10*
715	*331736.69*	*2325760.82*	*0,10*

716	*331930.07*	*2325949.22*	*0,10*
717	*332094.81*	*2326109.72*	*0,10*
718	*332291.71*	*2326301.54*	*0,10*
719	*332488.87*	*2326493.63*	*0,10*
720	*332685.69*	*2326685.38*	*0,10*
721	*332882.75*	*2326877.36*	*0,10*
722	*333079.57*	*2327069.12*	*0,10*
723	*333276.53*	*2327261.01*	*0,10*
724	*333491.10*	*2327470.05*	*0,10*
725	*333686.67*	*2327658.07*	*0,10*
726	*333879.61*	*2327678.61*	*0,10*
727	*334177.88*	*2327708.86*	*0,10*
728	*334446.49*	*2327735.65*	*0,10*
729	*334715.76*	*2327762.50*	*0,10*
730	*334984.01*	*2327789.25*	*0,10*
731	*335252.60*	*2327816.03*	*0,10*
732	*335516.31*	*2327842.33*	*0,10*
733	*335779.99*	*2327868.63*	*0,10*
734	*336043.85*	*2327894.94*	*0,10*
735	*336307.59*	*2327921.24*	*0,10*
736	*336571.19*	*2327947.53*	*0,10*
737	*336834.36*	*2327973.77*	*0,10*
738	*337098.95*	*2328000.16*	*0,10*
739	*337362.29*	*2328026.42*	*0,10*
740	*337625.58*	*2328052.67*	*0,10*
741	*337889.72*	*2328079.01*	*0,10*
742	*338158.21*	*2328105.79*	*0,10*
743	*338417.05*	*2328131.60*	*0,10*
744	*338675.69*	*2328157.39*	*0,10*
745	*338939.43*	*2328183.69*	*0,10*
746	*339117.28*	*2328199.62*	*0,10*
747	*339189.52*	*2328422.45*	*0,10*
748	*339289.66*	*2328721.88*	*0,10*
749	*339378.11*	*2328986.90*	*0,10*
750	*339466.67*	*2329252.28*	*0,10*
751	*339555.37*	*2329518.06*	*0,10*
752	*339640.04*	*2329766.08*	*0,10*
753	*339611.83*	*2330010.47*	*0,10*
754	*339583.39*	*2330273.74*	*0,10*
755	*339556.56*	*2330522.12*	*0,10*
756	*339529.65*	*2330771.19*	*0,10*
757	*339502.85*	*2331019.31*	*0,10*
758	*339475.99*	*2331267.91*	*0,10*

759	*339449.16*	*2331516.29*	*0,10*
760	*339426.56*	*2331742.23*	*0,10*
761	*339605.67*	*2331872.29*	*0,10*
762	*339765.43*	*2332191.40*	*0,10*
763	*339881.05*	*2332419.47*	*0,10*
764	*339994.04*	*2332642.00*	*0,10*
765	*340102.83*	*2332852.71*	*0,10*
766	*340226.45*	*2333092.14*	*0,10*
767	*340360.31*	*2333343.06*	*0,10*
768	*340530.31*	*2333463.26*	*0,10*
769	*340731.64*	*2333643.31*	*0,10*
770	*340797.87*	*2333701.76*	*0,10*
771	*340749.40*	*2333771.52*	*0,10*
772	*340676.06*	*2333706.83*	*0,10*
773	*340475.64*	*2333532.38*	*0,10*
774	*340292.25*	*2333402.70*	*0,10*
775	*340150.95*	*2333129.88*	*0,10*
776	*340024.86*	*2332893.85*	*0,10*
777	*339918.41*	*2332679.81*	*0,10*
778	*339805.56*	*2332457.21*	*0,10*
779	*339689.94*	*2332229.14*	*0,10*
780	*339536.79*	*2331931.02*	*0,10*
781	*339333.60*	*2331783.47*	*0,10*
782	*339365.21*	*2331507.55*	*0,10*
783	*339392.04*	*2331259.18*	*0,10*
784	*339418.90*	*2331010.58*	*0,10*
785	*339445.70*	*2330762.45*	*0,10*
786	*339472.61*	*2330513.38*	*0,10*
787	*339499.44*	*2330265.00*	*0,10*
788	*339527.88*	*2330001.73*	*0,10*
789	*339550.49*	*2329775.73*	*0,10*
790	*339475.01*	*2329543.86*	*0,10*
791	*339386.31*	*2329278.08*	*0,10*
792	*339297.75*	*2329012.70*	*0,10*
793	*339209.30*	*2328747.68*	*0,10*
794	*339109.29*	*2328447.52*	*0,10*
795	*339051.83*	*2328281.53*	*0,10*
796	*338931.22*	*2328267.69*	*0,10*
797	*338667.48*	*2328241.39*	*0,10*
798	*338408.84*	*2328215.60*	*0,10*
799	*338150.00*	*2328189.79*	*0,10*
800	*337881.51*	*2328163.01*	*0,10*
801	*337617.37*	*2328136.67*	*0,10*

802	*337354.08*	*2328110.42*	*0,10*
803	*337090.74*	*2328084.16*	*0,10*
804	*336826.15*	*2328057.77*	*0,10*
805	*336562.98*	*2328031.53*	*0,10*
806	*336299.38*	*2328005.24*	*0,10*
807	*336035.64*	*2327978.94*	*0,10*
808	*335771.78*	*2327952.63*	*0,10*
809	*335508.10*	*2327926.33*	*0,10*
810	*335244.39*	*2327900.03*	*0,10*
811	*334975.80*	*2327873.25*	*0,10*
812	*334707.55*	*2327846.50*	*0,10*
813	*334438.28*	*2327819.65*	*0,10*
814	*334169.67*	*2327792.86*	*0,10*
815	*333871.47*	*2327763.63*	*0,10*
816	*333647.30*	*2327742.57*	*0,10*
817	*333432.29*	*2327530.59*	*0,10*
818	*333217.73*	*2327321.55*	*0,10*
819	*333020.76*	*2327129.66*	*0,10*
820	*332823.94*	*2326937.90*	*0,10*
821	*332626.89*	*2326745.92*	*0,10*
822	*332430.07*	*2326554.17*	*0,10*
823	*332232.90*	*2326362.08*	*0,10*
824	*332036.00*	*2326170.26*	*0,10*
825	*331871.26*	*2326009.76*	*0,10*
826	*331677.88*	*2325821.36*	*0,10*
827	*331484.63*	*2325633.08*	*0,10*
828	*331291.26*	*2325444.70*	*0,10*
829	*331204.48*	*2325360.14*	*0,10*
830	*330918.38*	*2325083.39*	*0,10*
831	*330871.23*	*2325037.99*	*0,10*
832	*330677.03*	*2325008.64*	*0,10*
833	*330579.87*	*2324994.87*	*0,10*
707	*330614.09*	*2324914.48*	*0,10*
834	*330595.63*	*2324911.86*	*0,10*
835	*330561.41*	*2324992.25*	*0,10*
836	*330424.38*	*2324972.83*	*0,10*
837	*330191.43*	*2324939.81*	*0,10*
838	*329944.10*	*2324904.75*	*0,10*
839	*329711.92*	*2324871.84*	*0,10*
840	*329486.75*	*2324841.74*	*0,10*
841	*329274.12*	*2324722.92*	*0,10*
842	*329032.78*	*2324590.39*	*0,10*

843	*328796.24*	*2324460.49*	*0,10*
844	*328559.58*	*2324330.52*	*0,10*
845	*328322.61*	*2324200.39*	*0,10*
846	*328103.68*	*2324080.17*	*0,10*
847	*327862.57*	*2323947.76*	*0,10*
848	*327665.41*	*2323839.48*	*0,10*
849	*327454.94*	*2323723.90*	*0,10*
850	*327205.16*	*2323586.74*	*0,10*
851	*326977.23*	*2323461.56*	*0,10*
852	*326758.29*	*2323341.33*	*0,10*
853	*326564.37*	*2323236.90*	*0,10*
854	*326319.81*	*2323100.51*	*0,10*
855	*326109.77*	*2322985.14*	*0,10*
856	*325873.18*	*2322855.19*	*0,10*
857	*325628.26*	*2322720.66*	*0,10*
858	*325386.85*	*2322588.06*	*0,10*
859	*325137.27*	*2322450.98*	*0,10*
860	*324896.31*	*2322318.63*	*0,10*
861	*324659.74*	*2322188.69*	*0,10*
862	*324431.50*	*2322063.32*	*0,10*
863	*324203.72*	*2321938.21*	*0,10*
864	*323975.76*	*2321813.00*	*0,10*
865	*323766.85*	*2321701.45*	*0,10*
866	*323768.86*	*2321430.26*	*0,10*
867	*323768.04*	*2321149.32*	*0,10*
868	*323767.25*	*2320879.53*	*0,10*
869	*323766.42*	*2320594.06*	*0,10*
870	*323765.60*	*2320314.46*	*0,10*
871	*323764.77*	*2320029.54*	*0,10*
872	*323763.96*	*2319749.67*	*0,10*
873	*323763.14*	*2319469.82*	*0,10*
874	*323762.33*	*2319190.16*	*0,10*
875	*323761.51*	*2318909.96*	*0,10*
876	*323758.15*	*2318717.73*	*0,10*
877	*323579.75*	*2318716.25*	*0,10*
878	*323319.90*	*2318718.17*	*0,10*
879	*323059.82*	*2318720.08*	*0,10*
880	*322799.91*	*2318722.00*	*0,10*
881	*322539.72*	*2318723.92*	*0,10*
882	*322279.47*	*2318725.84*	*0,10*
883	*322019.66*	*2318727.76*	*0,10*
884	*321759.82*	*2318729.67*	*0,10*
885	*321499.74*	*2318731.59*	*0,10*

886	*321240.02*	*2318733.51*	*0,10*
887	*320979.66*	*2318735.43*	*0,10*
888	*320749.24*	*2318738.72*	*0,10*
889	*320524.81*	*2318738.74*	*0,10*
890	*320255.50*	*2318740.68*	*0,10*
891	*319985.34*	*2318742.63*	*0,10*
892	*319715.58*	*2318744.57*	*0,10*
893	*319445.83*	*2318746.52*	*0,10*
894	*319175.61*	*2318748.46*	*0,10*
895	*318905.66*	*2318750.41*	*0,10*
896	*318635.61*	*2318752.35*	*0,10*
897	*318365.62*	*2318754.30*	*0,10*
898	*318100.70*	*2318756.21*	*0,10*
899	*317830.63*	*2318758.15*	*0,10*
900	*317670.06*	*2318759.31*	*0,10*
901	*317746.88*	*2318679.96*	*0,10*
902	*317752.43*	*2318674.32*	*0,10*
903	*317829.26*	*2318673.76*	*0,10*
904	*318099.32*	*2318671.82*	*0,10*
905	*318364.24*	*2318669.91*	*0,10*
906	*318634.23*	*2318667.96*	*0,10*
907	*318904.28*	*2318666.02*	*0,10*
908	*319174.23*	*2318664.07*	*0,10*
909	*319444.45*	*2318662.13*	*0,10*
910	*319714.20*	*2318660.18*	*0,10*
911	*319983.96*	*2318658.24*	*0,10*
912	*320254.12*	*2318656.29*	*0,10*
913	*320524.70*	*2318654.34*	*0,10*
914	*320750.28*	*2318650.91*	*0,10*
915	*320979.54*	*2318651.03*	*0,10*
916	*321239.90*	*2318649.11*	*0,10*
917	*321499.63*	*2318647.19*	*0,10*
918	*321759.70*	*2318645.27*	*0,10*
919	*322019.55*	*2318643.36*	*0,10*
920	*322279.35*	*2318641.44*	*0,10*
921	*322539.60*	*2318639.52*	*0,10*
922	*322799.80*	*2318637.60*	*0,10*
923	*323059.71*	*2318635.68*	*0,10*
924	*323319.79*	*2318633.77*	*0,10*
925	*323579.64*	*2318631.85*	*0,10*
926	*323847.89*	*2318627.07*	*0,10*
927	*323845.91*	*2318909.40*	*0,10*
928	*323846.72*	*2319189.61*	*0,10*

929	*323847.54*	*2319469.26*	*0,10*
930	*323848.36*	*2319749.12*	*0,10*
931	*323849.17*	*2320028.99*	*0,10*
932	*323850.00*	*2320313.90*	*0,10*
933	*323850.82*	*2320593.51*	*0,10*
934	*323851.65*	*2320878.97*	*0,10*
935	*323852.43*	*2321148.76*	*0,10*
936	*323853.25*	*2321429.71*	*0,10*
937	*323856.69*	*2321648.12*	*0,10*
938	*324015.53*	*2321738.56*	*0,10*
939	*324243.49*	*2321863.77*	*0,10*
940	*324471.27*	*2321988.88*	*0,10*
941	*324699.51*	*2322114.24*	*0,10*
942	*324936.09*	*2322244.19*	*0,10*
943	*325177.04*	*2322376.54*	*0,10*
944	*325426.62*	*2322513.62*	*0,10*
945	*325668.03*	*2322646.22*	*0,10*
946	*325912.96*	*2322780.75*	*0,10*
947	*326149.54*	*2322910.70*	*0,10*
948	*326360.31*	*2323026.46*	*0,10*
949	*326607.21*	*2323160.03*	*0,10*
950	*326798.79*	*2323267.28*	*0,10*
951	*327017.73*	*2323387.52*	*0,10*
952	*327245.67*	*2323512.69*	*0,10*
953	*327495.44*	*2323649.86*	*0,10*
954	*327705.91*	*2323765.44*	*0,10*
955	*327903.08*	*2323873.71*	*0,10*
956	*328144.19*	*2324006.12*	*0,10*
957	*328363.11*	*2324126.34*	*0,10*
958	*328600.08*	*2324256.48*	*0,10*
959	*328836.74*	*2324386.45*	*0,10*
960	*329073.29*	*2324516.34*	*0,10*
961	*329314.63*	*2324648.88*	*0,10*
962	*329515.02*	*2324756.87*	*0,10*
963	*329723.72*	*2324788.27*	*0,10*
964	*329955.90*	*2324821.18*	*0,10*
965	*330203.22*	*2324856.24*	*0,10*
966	*330436.18*	*2324889.26*	*0,10*
834	*330595.63*	*2324911.86*	*0,10*
967	*316657.59*	*2314689.27*	*0,10*
968	*316741.97*	*2314689.60*	*0,10*
969	*316742.48*	*2314867.91*	*0,10*

970	*316743.26*	*2315142.35*	*0,10*
971	*316744.04*	*2315417.10*	*0,10*
972	*316744.83*	*2315693.93*	*0,10*
973	*316745.61*	*2315967.23*	*0,10*
974	*316746.39*	*2316241.97*	*0,10*
975	*316747.17*	*2316517.22*	*0,10*
976	*316747.95*	*2316792.23*	*0,10*
977	*316748.73*	*2317067.53*	*0,10*
978	*316749.51*	*2317342.21*	*0,10*
979	*316750.29*	*2317617.18*	*0,10*
980	*316751.07*	*2317891.91*	*0,10*
981	*316751.85*	*2318167.03*	*0,10*
982	*316752.63*	*2318442.06*	*0,10*
983	*316756.11*	*2318678.70*	*0,10*
984	*316998.94*	*2318679.75*	*0,10*
985	*317278.84*	*2318677.73*	*0,10*
986	*317561.08*	*2318675.70*	*0,10*
987	*317726.51*	*2318674.49*	*0,10*
988	*317705.80*	*2318695.63*	*0,10*
989	*317643.22*	*2318759.51*	*0,10*
990	*317562.45*	*2318760.09*	*0,10*
991	*317280.21*	*2318762.12*	*0,10*
992	*317000.32*	*2318764.14*	*0,10*
993	*316666.37*	*2318769.34*	*0,10*
994	*316668.25*	*2318443.74*	*0,10*
995	*316667.47*	*2318168.71*	*0,10*
996	*316666.69*	*2317893.59*	*0,10*
997	*316665.91*	*2317618.86*	*0,10*
998	*316665.13*	*2317343.89*	*0,10*
999	*316664.35*	*2317069.21*	*0,10*
1000	*316663.56*	*2316793.90*	*0,10*
1001	*316662.78*	*2316518.90*	*0,10*
1002	*316662.00*	*2316243.65*	*0,10*
1003	*316661.22*	*2315968.91*	*0,10*
1004	*316660.45*	*2315695.61*	*0,10*
1005	*316659.66*	*2315418.78*	*0,10*
1006	*316658.88*	*2315144.03*	*0,10*
1007	*316658.10*	*2314869.59*	*0,10*
967	*316657.59*	*2314689.27*	*0,10*
1008	*316741.92*	*2314670.21*	*0,10*
1009	*316657.54*	*2314670.21*	*0,10*
1010	*316657.32*	*2314594.33*	*0,10*

1011	*316656.54*	*2314319.25*	*0,10*
1012	*316655.76*	*2314043.94*	*0,10*
1013	*316653.27*	*2313803.29*	*0,10*
1014	*316654.48*	*2313563.79*	*0,10*
1015	*316653.79*	*2313288.80*	*0,10*
1016	*316653.11*	*2313013.84*	*0,10*
1017	*316652.42*	*2312738.67*	*0,10*
1018	*316651.74*	*2312463.67*	*0,10*
1019	*316651.05*	*2312188.86*	*0,10*
1020	*316650.37*	*2311913.91*	*0,10*
1021	*316649.73*	*2311659.24*	*0,10*
1022	*316649.05*	*2311383.89*	*0,10*
1023	*316648.36*	*2311108.89*	*0,10*
1024	*316647.68*	*2310833.69*	*0,10*
1025	*316646.99*	*2310559.02*	*0,10*
1026	*316646.31*	*2310283.79*	*0,10*
1027	*316645.62*	*2310008.88*	*0,10*
1028	*316644.94*	*2309733.75*	*0,10*
1029	*316644.25*	*2309458.93*	*0,10*
1030	*316643.57*	*2309183.74*	*0,10*
1031	*316642.88*	*2308909.00*	*0,10*
1032	*316642.17*	*2308623.85*	*0,10*
1033	*316641.50*	*2308353.73*	*0,10*
1034	*316640.81*	*2308078.82*	*0,10*
1035	*316638.41*	*2307837.55*	*0,10*
1036	*316639.62*	*2307614.33*	*0,10*
1037	*316638.96*	*2307369.04*	*0,10*
1038	*316638.25*	*2307099.11*	*0,10*
1039	*316637.53*	*2306829.36*	*0,10*
1040	*316636.81*	*2306558.92*	*0,10*
1041	*316636.09*	*2306289.20*	*0,10*
1042	*316635.38*	*2306019.15*	*0,10*
1043	*316634.66*	*2305748.88*	*0,10*
1044	*316633.94*	*2305478.89*	*0,10*
1045	*316633.22*	*2305208.77*	*0,10*
1046	*316632.50*	*2304938.64*	*0,10*
1047	*316631.79*	*2304670.25*	*0,10*
1048	*316631.07*	*2304399.13*	*0,10*
1049	*316630.35*	*2304128.87*	*0,10*
1050	*316629.63*	*2303858.77*	*0,10*
1051	*316628.91*	*2303587.81*	*0,10*
1052	*316628.20*	*2303319.29*	*0,10*
1053	*316627.48*	*2303048.97*	*0,10*

1054	*316626.76*	*2302779.15*	*0,10*
1055	*316626.04*	*2302508.82*	*0,10*
1056	*316625.33*	*2302238.88*	*0,10*
1057	*316624.61*	*2301968.72*	*0,10*
1058	*316621.38*	*2301809.22*	*0,10*
1059	*316430.43*	*2301806.06*	*0,10*
1060	*316180.64*	*2301805.60*	*0,10*
1061	*315930.44*	*2301805.14*	*0,10*
1062	*315680.31*	*2301804.68*	*0,10*
1063	*315430.50*	*2301804.22*	*0,10*
1064	*315180.42*	*2301803.75*	*0,10*
1065	*315074.31*	*2301803.56*	*0,10*
1066	*315036.59*	*2301803.49*	*0,10*
1067	*314889.01*	*2301803.22*	*0,10*
1068	*314625.02*	*2301802.73*	*0,10*
1069	*314360.35*	*2301802.24*	*0,10*
1070	*314242.67*	*2301802.02*	*0,10*
1071	*314290.78*	*2301717.71*	*0,10*
1072	*314360.15*	*2301717.84*	*0,10*
1073	*314624.82*	*2301718.33*	*0,10*
1074	*314888.81*	*2301718.82*	*0,10*
1075	*315056.79*	*2301719.13*	*0,10*
1076	*315107.73*	*2301719.22*	*0,10*
1077	*315180.22*	*2301719.35*	*0,10*
1078	*315430.29*	*2301719.82*	*0,10*
1079	*315680.11*	*2301720.28*	*0,10*
1080	*315930.24*	*2301720.74*	*0,10*
1081	*316180.44*	*2301721.20*	*0,10*
1082	*316430.23*	*2301721.67*	*0,10*
1083	*316711.14*	*2301719.38*	*0,10*
1084	*316709.00*	*2301967.38*	*0,10*
1085	*316709.71*	*2302237.54*	*0,10*
1086	*316710.43*	*2302507.48*	*0,10*
1087	*316711.15*	*2302777.81*	*0,10*
1088	*316711.87*	*2303047.63*	*0,10*
1089	*316712.59*	*2303317.95*	*0,10*
1090	*316713.30*	*2303586.47*	*0,10*
1091	*316714.02*	*2303857.43*	*0,10*
1092	*316714.74*	*2304127.53*	*0,10*
1093	*316715.46*	*2304397.79*	*0,10*
1094	*316716.18*	*2304668.91*	*0,10*
1095	*316716.89*	*2304937.30*	*0,10*
1096	*316717.61*	*2305207.43*	*0,10*

1097	*316718.33*	*2305477.55*	*0,10*
1098	*316719.05*	*2305747.54*	*0,10*
1099	*316719.76*	*2306017.81*	*0,10*
1100	*316720.48*	*2306287.86*	*0,10*
1101	*316721.20*	*2306557.58*	*0,10*
1102	*316721.92*	*2306828.02*	*0,10*
1103	*316722.64*	*2307097.78*	*0,10*
1104	*316723.35*	*2307367.70*	*0,10*
1105	*316724.01*	*2307613.00*	*0,10*
1106	*316726.40*	*2307838.74*	*0,10*
1107	*316725.20*	*2308077.48*	*0,10*
1108	*316725.88*	*2308352.39*	*0,10*
1109	*316726.55*	*2308622.17*	*0,10*
1110	*316727.26*	*2308907.32*	*0,10*
1111	*316727.95*	*2309182.06*	*0,10*
1112	*316728.63*	*2309457.26*	*0,10*
1113	*316729.32*	*2309732.07*	*0,10*
1114	*316730.00*	*2310007.20*	*0,10*
1115	*316730.69*	*2310282.11*	*0,10*
1116	*316731.37*	*2310557.34*	*0,10*
1117	*316732.06*	*2310832.01*	*0,10*
1118	*316732.74*	*2311107.22*	*0,10*
1119	*316733.43*	*2311382.21*	*0,10*
1120	*316734.11*	*2311657.57*	*0,10*
1121	*316734.75*	*2311912.23*	*0,10*
1122	*316735.43*	*2312187.18*	*0,10*
1123	*316736.12*	*2312461.99*	*0,10*
1124	*316736.80*	*2312736.99*	*0,10*
1125	*316737.49*	*2313012.16*	*0,10*
1126	*316738.17*	*2313287.13*	*0,10*
1127	*316738.86*	*2313562.11*	*0,10*
1128	*316741.25*	*2313801.70*	*0,10*
1129	*316740.14*	*2314042.26*	*0,10*
1130	*316740.92*	*2314317.58*	*0,10*
1131	*316741.70*	*2314592.65*	*0,10*
1008	*316741.92*	*2314670.21*	*0,10*
1132	*314258.58*	*2301717.65*	*0,10*
1133	*314210.47*	*2301801.96*	*0,10*
1134	*314095.22*	*2301801.75*	*0,10*
1135	*313829.98*	*2301801.26*	*0,10*
1136	*313565.05*	*2301800.77*	*0,10*
1137	*313300.33*	*2301800.28*	*0,10*

1138	*313035.10*	*2301799.79*	*0,10*
1139	*312770.31*	*2301799.30*	*0,10*
1140	*312505.04*	*2301800.61*	*0,10*
1141	*312230.49*	*2301798.30*	*0,10*
1142	*311965.13*	*2301797.81*	*0,10*
1143	*311700.26*	*2301797.32*	*0,10*
1144	*311435.23*	*2301796.83*	*0,10*
1145	*311170.25*	*2301796.34*	*0,10*
1146	*310905.12*	*2301795.85*	*0,10*
1147	*310640.33*	*2301795.35*	*0,10*
1148	*310375.30*	*2301794.86*	*0,10*
1149	*310110.14*	*2301794.37*	*0,10*
1150	*309844.59*	*2301793.88*	*0,10*
1151	*309580.26*	*2301793.39*	*0,10*
1152	*309301.03*	*2301792.87*	*0,10*
1153	*309049.98*	*2301792.41*	*0,10*
1154	*308850.39*	*2301793.84*	*0,10*
1155	*308606.80*	*2301978.53*	*0,10*
1156	*308406.31*	*2301754.23*	*0,10*
1157	*308225.58*	*2301655.08*	*0,10*
1158	*308005.39*	*2301536.77*	*0,10*
1159	*307767.79*	*2301409.12*	*0,10*
1160	*307551.59*	*2301292.95*	*0,10*
1161	*307344.56*	*2301181.72*	*0,10*
1162	*307111.19*	*2301056.33*	*0,10*
1163	*306882.30*	*2300933.35*	*0,10*
1164	*306653.20*	*2300810.26*	*0,10*
1165	*306419.81*	*2300684.86*	*0,10*
1166	*306191.02*	*2300561.93*	*0,10*
1167	*305950.44*	*2300434.76*	*0,10*
1168	*305871.90*	*2300391.82*	*0,10*
1169	*305841.70*	*2300375.30*	*0,10*
1170	*305727.34*	*2300312.77*	*0,10*
1171	*305489.38*	*2300184.88*	*0,10*
1172	*305247.21*	*2300054.73*	*0,10*
1173	*305009.55*	*2299927.00*	*0,10*
1174	*304813.38*	*2299823.62*	*0,10*
1175	*304557.58*	*2299822.77*	*0,10*
1176	*304282.50*	*2299823.79*	*0,10*
1177	*304012.52*	*2299824.79*	*0,10*
1178	*303727.43*	*2299825.85*	*0,10*
1179	*303467.51*	*2299826.82*	*0,10*
1180	*303207.62*	*2299827.79*	*0,10*

1181	*302947.53*	*2299828.75*	*0,10*
1182	*302687.48*	*2299829.72*	*0,10*
1183	*302427.71*	*2299830.69*	*0,10*
1184	*302167.59*	*2299831.65*	*0,10*
1185	*301906.79*	*2299832.61*	*0,10*
1186	*301646.92*	*2299833.58*	*0,10*
1187	*301386.87*	*2299834.55*	*0,10*
1188	*301126.74*	*2299835.51*	*0,10*
1189	*300875.12*	*2299839.26*	*0,10*
1190	*300838.57*	*2299741.91*	*0,10*
1191	*300933.92*	*2299742.25*	*0,10*
1192	*300936.66*	*2299749.03*	*0,10*
1193	*301127.31*	*2299751.12*	*0,10*
1194	*301388.20*	*2299750.16*	*0,10*
1195	*301647.49*	*2299749.19*	*0,10*
1196	*301907.36*	*2299748.22*	*0,10*
1197	*302167.41*	*2299747.25*	*0,10*
1198	*302427.53*	*2299746.29*	*0,10*
1199	*302687.29*	*2299745.32*	*0,10*
1200	*302947.35*	*2299744.35*	*0,10*
1201	*303207.43*	*2299743.39*	*0,10*
1202	*303467.32*	*2299742.42*	*0,10*
1203	*303727.24*	*2299741.45*	*0,10*
1204	*304012.34*	*2299740.39*	*0,10*
1205	*304282.32*	*2299739.39*	*0,10*
1206	*304557.40*	*2299738.37*	*0,10*
1207	*304835.38*	*2299735.53*	*0,10*
1208	*305049.17*	*2299852.48*	*0,10*
1209	*305286.83*	*2299980.21*	*0,10*
1210	*305529.00*	*2300110.36*	*0,10*
1211	*305766.95*	*2300238.25*	*0,10*
1212	*305886.81*	*2300301.46*	*0,10*
1213	*305905.38*	*2300311.25*	*0,10*
1214	*305993.63*	*2300357.79*	*0,10*
1215	*306230.63*	*2300487.41*	*0,10*
1216	*306459.43*	*2300610.34*	*0,10*
1217	*306692.82*	*2300735.74*	*0,10*
1218	*306921.92*	*2300858.83*	*0,10*
1219	*307150.81*	*2300981.81*	*0,10*
1220	*307384.18*	*2301107.19*	*0,10*
1221	*307591.20*	*2301218.43*	*0,10*
1222	*307807.41*	*2301334.59*	*0,10*
1223	*308045.01*	*2301462.25*	*0,10*

1224	*308265.20*	*2301580.56*	*0,10*
1225	*308461.47*	*2301683.97*	*0,10*
1226	*308618.54*	*2301857.03*	*0,10*
1227	*308821.04*	*2301705.78*	*0,10*
1228	*309049.77*	*2301708.01*	*0,10*
1229	*309300.82*	*2301708.47*	*0,10*
1230	*309580.06*	*2301708.99*	*0,10*
1231	*309844.38*	*2301709.48*	*0,10*
1232	*310109.94*	*2301709.97*	*0,10*
1233	*310375.09*	*2301710.46*	*0,10*
1234	*310640.13*	*2301710.96*	*0,10*
1235	*310904.92*	*2301711.45*	*0,10*
1236	*311170.05*	*2301711.94*	*0,10*
1237	*311435.03*	*2301712.43*	*0,10*
1238	*311700.05*	*2301712.92*	*0,10*
1239	*311964.93*	*2301713.41*	*0,10*
1240	*312230.28*	*2301713.90*	*0,10*
1241	*312504.52*	*2301712.61*	*0,10*
1242	*312770.11*	*2301714.90*	*0,10*
1243	*313034.89*	*2301715.39*	*0,10*
1244	*313300.12*	*2301715.88*	*0,10*
1245	*313564.85*	*2301716.37*	*0,10*
1246	*313829.78*	*2301716.86*	*0,10*
1247	*314095.02*	*2301717.35*	*0,10*
1132	*314258.58*	*2301717.65*	*0,10*
1248	*463027.15*	*2404436.98*	*0,10*
1249	*463067.05*	*2404365.29*	*0,10*
1250	*463189.50*	*2404143.78*	*0,10*
1251	*463310.28*	*2403928.41*	*0,10*
1252	*463518.21*	*2403864.79*	*0,10*
1253	*463582.91*	*2403844.86*	*0,10*
1254	*463676.86*	*2403815.85*	*0,10*
1255	*463763.24*	*2403789.32*	*0,10*
1256	*463812.91*	*2403812.03*	*0,10*
1257	*463923.84*	*2403862.74*	*0,10*
1258	*463943.54*	*2403871.74*	*0,10*
1259	*463939.23*	*2403874.71*	*0,10*
1260	*463933.95*	*2403879.16*	*0,10*
1261	*463929.92*	*2403883.44*	*0,10*
1262	*463905.82*	*2403909.45*	*0,10*
1263	*463877.30*	*2403903.05*	*0,10*
1264	*463877.76*	*2403906.73*	*0,10*

1265	*463885.98*	*2403908.45*	*0,10*
1266	*463884.81*	*2403912.85*	*0,10*
1267	*463906.28*	*2403921.53*	*0,10*
1268	*463911.66*	*2403912.31*	*0,10*
1269	*463909.38*	*2403910.40*	*0,10*
1270	*463932.62*	*2403885.44*	*0,10*
1271	*463936.35*	*2403881.76*	*0,10*
1272	*463942.19*	*2403876.68*	*0,10*
1273	*463946.37*	*2403873.95*	*0,10*
1274	*463947.23*	*2403873.43*	*0,10*
1275	*463992.59*	*2403894.17*	*0,10*
1276	*463962.18*	*2403921.71*	*0,10*
1277	*464027.99*	*2403994.89*	*0,10*
1278	*464083.87*	*2403944.70*	*0,10*
1279	*464141.30*	*2404038.53*	*0,10*
1280	*464142.04*	*2404043.55*	*0,10*
1281	*464233.86*	*2404093.87*	*0,10*
1282	*464250.17*	*2404102.81*	*0,10*
1283	*464238.81*	*2404025.54*	*0,10*
1284	*464150.11*	*2403884.75*	*0,10*
1285	*464162.31*	*2403873.71*	*0,10*
1286	*464096.43*	*2403800.29*	*0,10*
1287	*464062.03*	*2403831.48*	*0,10*
1288	*464052.51*	*2403827.11*	*0,10*
1289	*464051.97*	*2403826.17*	*0,10*
1290	*464051.42*	*2403824.97*	*0,10*
1291	*464050.98*	*2403823.72*	*0,10*
1292	*464050.76*	*2403822.34*	*0,10*
1293	*464050.68*	*2403820.95*	*0,10*
1294	*464050.73*	*2403819.55*	*0,10*
1295	*464050.91*	*2403818.17*	*0,10*
1296	*464051.18*	*2403816.81*	*0,10*
1297	*464051.56*	*2403815.48*	*0,10*
1298	*464052.04*	*2403814.18*	*0,10*
1299	*464059.88*	*2403808.67*	*0,10*
1300	*464058.85*	*2403805.90*	*0,10*
1301	*464034.02*	*2403818.64*	*0,10*
1302	*464014.94*	*2403809.89*	*0,10*
1303	*463901.82*	*2403758.01*	*0,10*
1304	*463769.33*	*2403697.25*	*0,10*
1305	*463657.96*	*2403732.48*	*0,10*
1306	*463555.36*	*2403764.93*	*0,10*
1307	*463494.50*	*2403784.18*	*0,10*

1308	*463250.89*	*2403857.00*	*0,10*
1309	*463115.04*	*2404102.26*	*0,10*
1310	*462991.29*	*2404323.26*	*0,10*
1311	*462951.59*	*2404395.23*	*0,10*
1248	*463027.15*	*2404436.98*	*0,10*
1312	*340977.86*	*2334013.60*	*0,10*
1313	*340977.36*	*2334014.04*	*0,10*
1314	*340968.47*	*2334021.66*	*0,10*
1315	*340967.53*	*2334022.29*	*0,10*
1316	*340966.53*	*2334022.84*	*0,10*
1317	*340965.49*	*2334023.29*	*0,10*
1318	*340964.41*	*2334023.64*	*0,10*
1319	*340963.43*	*2334023.88*	*0,10*
1320	*340962.43*	*2334024.04*	*0,10*
1321	*340961.42*	*2334024.12*	*0,10*
1322	*340960.41*	*2334024.11*	*0,10*
1323	*340959.40*	*2334024.03*	*0,10*
1324	*340958.34*	*2334023.78*	*0,10*
1325	*340957.31*	*2334023.43*	*0,10*
1326	*340956.32*	*2334022.99*	*0,10*
1327	*340955.38*	*2334022.45*	*0,10*
1328	*340954.49*	*2334021.83*	*0,10*
1329	*340948.23*	*2334014.69*	*0,10*
1330	*340935.22*	*2333997.56*	*0,10*
1331	*340921.39*	*2333979.64*	*0,10*
1332	*340907.99*	*2333961.60*	*0,10*
1333	*340894.38*	*2333943.56*	*0,10*
1334	*340880.60*	*2333925.59*	*0,10*
1335	*340866.23*	*2333907.61*	*0,10*
1336	*340852.72*	*2333889.52*	*0,10*
1337	*340838.79*	*2333871.34*	*0,10*
1338	*340825.50*	*2333853.46*	*0,10*
1339	*340810.47*	*2333833.37*	*0,10*
1340	*340804.19*	*2333825.19*	*0,10*
1341	*340802.34*	*2333823.41*	*0,10*
1342	*340800.34*	*2333821.81*	*0,10*
1343	*340798.21*	*2333820.38*	*0,10*
1344	*340797.18*	*2333819.93*	*0,10*
1345	*340796.11*	*2333819.56*	*0,10*
1346	*340795.02*	*2333819.28*	*0,10*
1347	*340793.92*	*2333819.08*	*0,10*
1348	*340792.80*	*2333818.98*	*0,10*

1349	*340791.42*	*2333818.90*	*0,10*
1350	*340790.03*	*2333818.95*	*0,10*
1351	*340788.66*	*2333819.13*	*0,10*
1352	*340787.31*	*2333819.43*	*0,10*
1353	*340785.46*	*2333820.28*	*0,10*
1354	*340783.66*	*2333821.24*	*0,10*
1355	*340781.93*	*2333822.32*	*0,10*
1356	*340772.65*	*2333828.12*	*0,10*
1357	*340770.74*	*2333829.11*	*0,10*
1358	*340768.46*	*2333830.04*	*0,10*
1359	*340767.44*	*2333830.31*	*0,10*
1360	*340766.68*	*2333830.43*	*0,10*
1361	*340766.00*	*2333830.39*	*0,10*
1362	*340765.43*	*2333830.14*	*0,10*
1363	*340764.95*	*2333829.79*	*0,10*
1364	*340760.87*	*2333825.93*	*0,10*
1365	*340757.84*	*2333823.30*	*0,10*
1366	*340754.70*	*2333827.10*	*0,10*
1367	*340746.50*	*2333818.19*	*0,10*
1368	*340740.97*	*2333825.66*	*0,10*
1369	*340741.85*	*2333825.37*	*0,10*
1370	*340742.68*	*2333825.15*	*0,10*
1371	*340743.83*	*2333824.84*	*0,10*
1372	*340745.01*	*2333824.63*	*0,10*
1373	*340746.19*	*2333824.50*	*0,10*
1374	*340747.39*	*2333824.47*	*0,10*
1375	*340748.02*	*2333824.53*	*0,10*
1376	*340748.64*	*2333824.64*	*0,10*
1377	*340749.24*	*2333824.82*	*0,10*
1378	*340749.83*	*2333825.05*	*0,10*
1379	*340750.39*	*2333825.34*	*0,10*
1380	*340751.71*	*2333826.09*	*0,10*
1381	*340752.95*	*2333826.95*	*0,10*
1382	*340754.13*	*2333827.90*	*0,10*
1383	*340755.21*	*2333828.95*	*0,10*
1384	*340760.50*	*2333834.08*	*0,10*
1385	*340761.86*	*2333834.97*	*0,10*
1386	*340763.29*	*2333835.75*	*0,10*
1387	*340764.78*	*2333836.40*	*0,10*
1388	*340765.41*	*2333836.59*	*0,10*
1389	*340766.06*	*2333836.72*	*0,10*
1390	*340766.72*	*2333836.79*	*0,10*
1391	*340767.38*	*2333836.80*	*0,10*

1392	*340768.04*	*2333836.75*	*0,10*
1393	*340768.69*	*2333836.65*	*0,10*
1394	*340769.93*	*2333836.21*	*0,10*
1395	*340771.14*	*2333835.68*	*0,10*
1396	*340772.30*	*2333835.05*	*0,10*
1397	*340773.40*	*2333834.33*	*0,10*
1398	*340783.57*	*2333826.12*	*0,10*
1399	*340784.59*	*2333825.45*	*0,10*
1400	*340785.68*	*2333824.87*	*0,10*
1401	*340786.80*	*2333824.39*	*0,10*
1402	*340787.97*	*2333824.00*	*0,10*
1403	*340789.09*	*2333823.79*	*0,10*
1404	*340790.23*	*2333823.69*	*0,10*
1405	*340791.37*	*2333823.70*	*0,10*
1406	*340792.51*	*2333823.82*	*0,10*
1407	*340793.61*	*2333824.05*	*0,10*
1408	*340794.68*	*2333824.38*	*0,10*
1409	*340795.72*	*2333824.81*	*0,10*
1410	*340796.71*	*2333825.33*	*0,10*
1411	*340797.93*	*2333826.22*	*0,10*
1412	*340799.06*	*2333827.22*	*0,10*
1413	*340800.10*	*2333828.31*	*0,10*
1414	*340804.34*	*2333833.06*	*0,10*
1415	*340806.79*	*2333836.27*	*0,10*
1416	*340821.39*	*2333856.16*	*0,10*
1417	*340835.52*	*2333874.61*	*0,10*
1418	*340848.87*	*2333892.12*	*0,10*
1419	*340863.14*	*2333910.62*	*0,10*
1420	*340876.76*	*2333928.02*	*0,10*
1421	*340891.21*	*2333946.61*	*0,10*
1422	*340904.59*	*2333963.67*	*0,10*
1423	*340918.58*	*2333982.03*	*0,10*
1424	*340931.82*	*2333999.68*	*0,10*
1425	*340945.37*	*2334017.08*	*0,10*
1426	*340950.66*	*2334023.69*	*0,10*
1427	*340953.85*	*2334027.45*	*0,10*
1428	*340954.84*	*2334028.14*	*0,10*
1429	*340955.88*	*2334028.74*	*0,10*
1430	*340956.97*	*2334029.25*	*0,10*
1431	*340958.11*	*2334029.67*	*0,10*
1432	*340958.72*	*2334029.80*	*0,10*
1433	*340959.33*	*2334029.87*	*0,10*
1434	*340959.95*	*2334029.90*	*0,10*

1435	*340960.58*	*2334029.87*	*0,10*
1436	*340961.19*	*2334029.79*	*0,10*
1437	*340961.80*	*2334029.65*	*0,10*
1438	*340963.31*	*2334029.00*	*0,10*
1439	*340964.77*	*2334028.26*	*0,10*
1440	*340966.19*	*2334027.43*	*0,10*
1441	*340970.54*	*2334024.55*	*0,10*
1442	*340979.40*	*2334017.13*	*0,10*
1443	*340980.64*	*2334016.06*	*0,10*
1444	*340984.41*	*2334019.36*	*0,10*
1445	*341028.30*	*2334058.17*	*0,10*
1446	*341033.21*	*2334052.49*	*0,10*
1447	*341104.55*	*2334114.99*	*0,10*
1448	*341217.88*	*2334214.71*	*0,10*
1449	*341330.56*	*2334313.81*	*0,10*
1450	*341443.31*	*2334412.81*	*0,10*
1451	*341555.96*	*2334511.87*	*0,10*
1452	*341642.12*	*2334587.28*	*0,10*
1453	*341674.34*	*2334615.66*	*0,10*
1454	*341688.26*	*2334599.85*	*0,10*
1455	*341827.05*	*2334722.28*	*0,10*
1456	*342040.95*	*2334910.98*	*0,10*
1457	*342254.74*	*2335099.59*	*0,10*
1458	*342468.68*	*2335288.32*	*0,10*
1459	*342682.23*	*2335476.72*	*0,10*
1460	*342884.72*	*2335655.35*	*0,10*
1461	*343095.79*	*2335843.96*	*0,10*
1462	*343370.16*	*2335868.03*	*0,10*
1463	*343634.38*	*2335892.96*	*0,10*
1464	*343892.88*	*2335917.35*	*0,10*
1465	*344157.12*	*2335942.28*	*0,10*
1466	*344415.84*	*2335966.69*	*0,10*
1467	*344679.52*	*2335991.57*	*0,10*
1468	*344938.34*	*2336015.99*	*0,10*
1469	*345197.21*	*2336040.42*	*0,10*
1470	*345465.40*	*2336065.72*	*0,10*
1471	*345734.65*	*2336091.13*	*0,10*
1472	*346007.78*	*2336118.71*	*0,10*
1473	*346248.13*	*2336139.45*	*0,10*
1474	*346515.58*	*2336164.91*	*0,10*
1475	*346788.94*	*2336190.76*	*0,10*
1476	*347058.02*	*2336216.20*	*0,10*
1477	*347326.75*	*2336241.61*	*0,10*

1478	*347595.59*	*2336267.03*	*0,10*
1479	*347859.07*	*2336291.95*	*0,10*
1480	*348128.04*	*2336317.38*	*0,10*
1481	*348396.78*	*2336342.79*	*0,10*
1482	*348665.56*	*2336368.21*	*0,10*
1483	*348934.43*	*2336393.63*	*0,10*
1484	*349096.93*	*2336410.80*	*0,10*
1485	*349242.24*	*2336581.80*	*0,10*
1486	*349396.17*	*2336765.92*	*0,10*
1487	*349550.22*	*2336950.19*	*0,10*
1488	*349701.04*	*2337130.59*	*0,10*
1489	*349861.37*	*2337322.38*	*0,10*
1490	*350015.13*	*2337506.29*	*0,10*
1491	*350172.37*	*2337694.38*	*0,10*
1492	*350336.99*	*2337894.12*	*0,10*
1493	*350495.67*	*2337913.45*	*0,10*
1494	*350670.58*	*2338120.19*	*0,10*
1495	*350856.18*	*2338342.55*	*0,10*
1496	*351042.43*	*2338565.70*	*0,10*
1497	*351227.79*	*2338787.78*	*0,10*
1498	*351413.87*	*2339010.73*	*0,10*
1499	*351599.56*	*2339233.20*	*0,10*
1500	*351785.39*	*2339455.84*	*0,10*
1501	*351984.01*	*2339693.81*	*0,10*
1502	*352127.82*	*2339866.10*	*0,10*
1503	*352272.67*	*2340039.65*	*0,10*
1504	*352416.86*	*2340212.41*	*0,10*
1505	*352561.07*	*2340385.19*	*0,10*
1506	*352693.02*	*2340546.09*	*0,10*
1507	*352881.76*	*2340769.22*	*0,10*
1508	*353061.08*	*2340983.87*	*0,10*
1509	*353240.72*	*2341198.92*	*0,10*
1510	*353420.22*	*2341413.81*	*0,10*
1511	*353599.74*	*2341628.71*	*0,10*
1512	*353776.08*	*2341839.80*	*0,10*
1513	*353808.65*	*2341878.73*	*0,10*
1514	*353829.01*	*2341861.72*	*0,10*
1515	*353873.87*	*2341825.31*	*0,10*
1516	*353841.99*	*2341787.08*	*0,10*
1517	*353665.65*	*2341575.98*	*0,10*
1518	*353486.13*	*2341361.08*	*0,10*
1519	*353306.62*	*2341146.20*	*0,10*
1520	*353126.98*	*2340931.15*	*0,10*

1521	*352947.67*	*2340716.49*	*0,10*
1522	*352760.55*	*2340489.68*	*0,10*
1523	*352626.98*	*2340332.46*	*0,10*
1524	*352482.77*	*2340159.69*	*0,10*
1525	*352338.57*	*2339986.93*	*0,10*
1526	*352193.72*	*2339813.38*	*0,10*
1527	*352049.92*	*2339641.09*	*0,10*
1528	*351851.30*	*2339403.12*	*0,10*
1529	*351665.46*	*2339180.47*	*0,10*
1530	*351479.78*	*2338958.00*	*0,10*
1531	*351293.69*	*2338735.05*	*0,10*
1532	*351108.33*	*2338512.97*	*0,10*
1533	*350922.09*	*2338289.83*	*0,10*
1534	*350736.49*	*2338067.47*	*0,10*
1535	*350540.91*	*2337830.32*	*0,10*
1536	*350382.18*	*2337810.97*	*0,10*
1537	*350238.27*	*2337641.66*	*0,10*
1538	*350081.03*	*2337453.57*	*0,10*
1539	*349927.28*	*2337269.65*	*0,10*
1540	*349766.94*	*2337077.87*	*0,10*
1541	*349616.12*	*2336897.46*	*0,10*
1542	*349462.07*	*2336713.19*	*0,10*
1543	*349308.15*	*2336529.07*	*0,10*
1544	*349141.24*	*2336326.60*	*0,10*
1545	*348943.27*	*2336309.69*	*0,10*
1546	*348674.40*	*2336284.27*	*0,10*
1547	*348405.62*	*2336258.85*	*0,10*
1548	*348136.88*	*2336233.44*	*0,10*
1549	*347867.91*	*2336208.01*	*0,10*
1550	*347604.43*	*2336183.10*	*0,10*
1551	*347335.59*	*2336157.68*	*0,10*
1552	*347066.86*	*2336132.27*	*0,10*
1553	*346797.78*	*2336106.83*	*0,10*
1554	*346524.42*	*2336080.98*	*0,10*
1555	*346254.02*	*2336055.65*	*0,10*
1556	*346016.04*	*2336031.10*	*0,10*
1557	*345741.36*	*2336006.99*	*0,10*
1558	*345472.11*	*2335981.59*	*0,10*
1559	*345203.92*	*2335956.29*	*0,10*
1560	*344945.05*	*2335931.86*	*0,10*
1561	*344686.23*	*2335907.44*	*0,10*
1562	*344422.54*	*2335882.56*	*0,10*
1563	*344163.82*	*2335858.15*	*0,10*

1564	*343899.59*	*2335833.22*	*0,10*
1565	*343641.09*	*2335808.83*	*0,10*
1566	*343376.87*	*2335783.90*	*0,10*
1567	*343132.55*	*2335759.03*	*0,10*
1568	*342940.30*	*2335591.84*	*0,10*
1569	*342737.81*	*2335413.20*	*0,10*
1570	*342524.25*	*2335224.80*	*0,10*
1571	*342310.32*	*2335036.07*	*0,10*
1572	*342096.52*	*2334847.46*	*0,10*
1573	*341882.63*	*2334658.77*	*0,10*
1574	*341691.43*	*2334490.09*	*0,10*
1575	*341489.00*	*2334311.51*	*0,10*
1576	*341286.46*	*2334132.83*	*0,10*
1577	*341115.41*	*2333979.86*	*0,10*
1578	*341121.14*	*2333973.34*	*0,10*
1579	*341034.86*	*2333897.44*	*0,10*
1580	*341029.01*	*2333904.10*	*0,10*
1581	*340911.83*	*2333802.31*	*0,10*
1582	*340817.04*	*2333718.67*	*0,10*
1583	*340767.83*	*2333787.81*	*0,10*
1584	*340856.26*	*2333865.82*	*0,10*
1585	*340971.71*	*2333969.30*	*0,10*
1586	*340952.48*	*2333991.18*	*0,10*
1312	*340977.86*	*2334013.60*	*0,10*

Схема расположения границ публичного сервитута

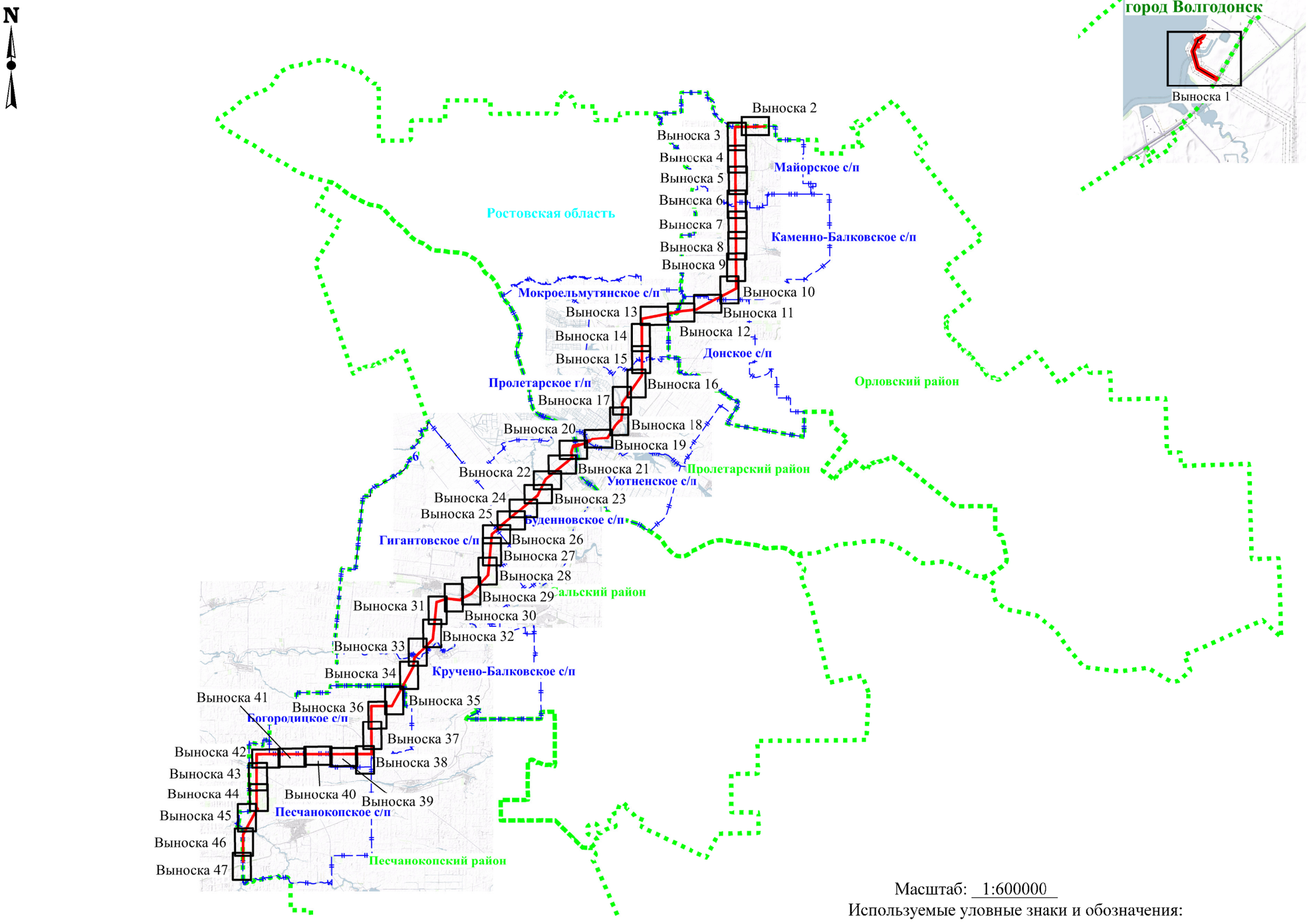

Масштаб: 1:600000

Используемые уловные знаки и обозначения:

- проектные границы публичного сервитута;
- местоположение инженерного сооружения;

установленные границы административно-территориальных образований:

- границы населенного пункта;
- границы поселения;
- границы муниципального района, городского округа;
- наименование населенного пункта;
- наименование поселения;
- наименование муниципального района, городского округа;
- наименование субъекта.

г. Волгодонск
Майорское сельское поселение
Орловский район
Ростовская область

Схема расположения границ публичного сервитута

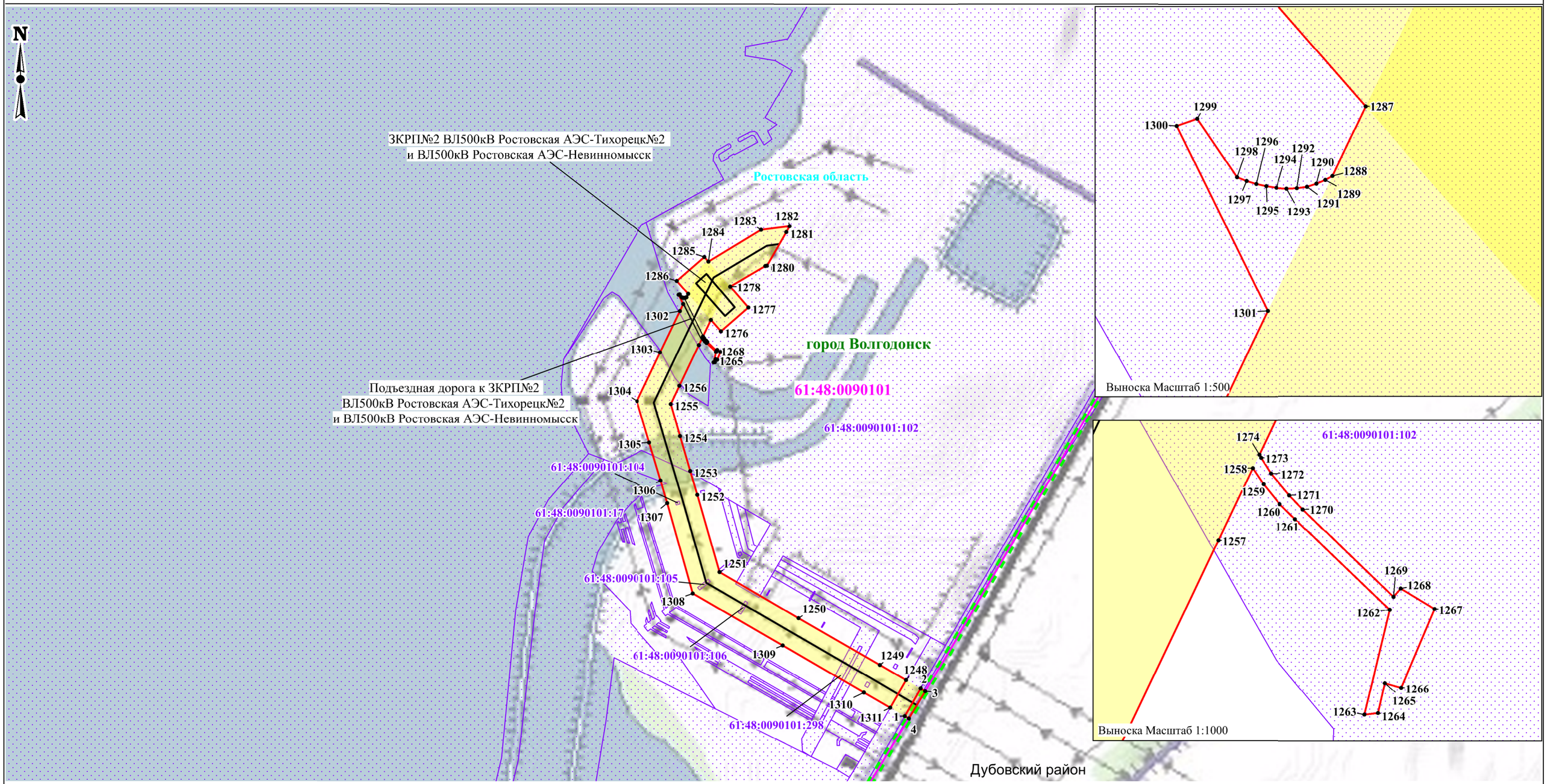

Масштаб: 1:10000

Выноска 1

Используемые уловные знаки и обозначения:

- проектные границы публичного сервитута;
- местоположение инженерного сооружения;
- характерные точки проектных границ публичного сервитута;
- границы и кадастровые номера земельных участков, в отношении которых испрашивается публичный сервитут;
- границы и номера кадастровых кварталов, в отношении которых испрашивается публичный сервитут;
- охранная зона инженерного сооружения.

Установленные границы административно-территориальных образований:

- границы и наименование населенного пункта;
- границы и наименование поселения;
- границы и наименование муниципального района, городского округа;
- наименование субъекта.

г. Волгодонск
Жуковское сельское поселение
Дубовский район
Ростовская область

Схема расположения границ публичного сервитута

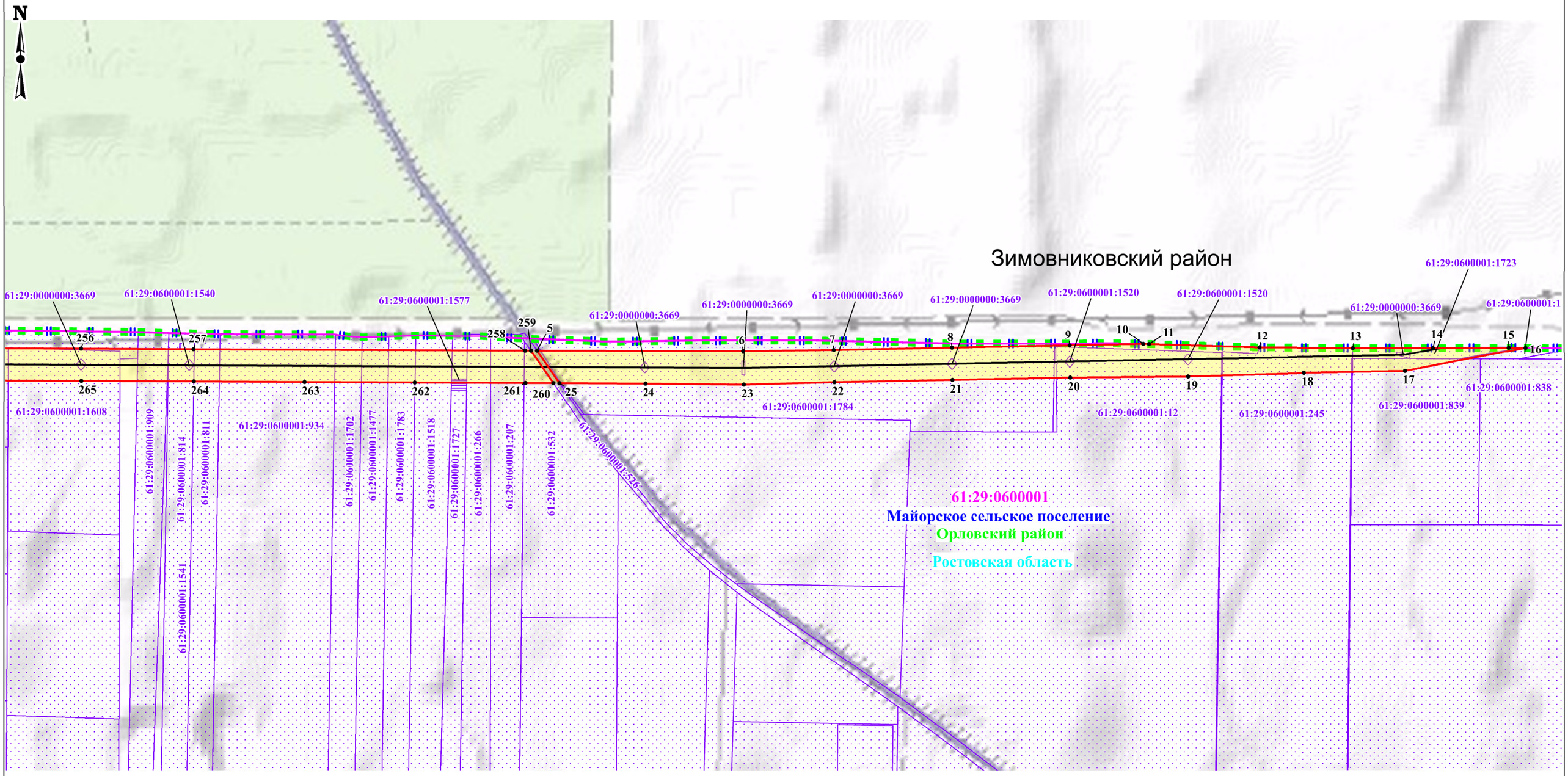

Масштаб: 1:10000

Выноска 2

Используемые уловные знаки и обозначения:

- проектные границы публичного сервитута;
- местоположение инженерного сооружения;
- характерные точки проектных границ публичного сервитута;
- границы и кадастровые номера земельных участков, в отношении которых испрашивается публичный сервитут;
- границы и номера кадастровых кварталов, в отношении которых испрашивается публичный сервитут;
- охранная зона инженерного сооружения.

Установленные границы административно-территориальных образований:

- границы и наименование населенного пункта;
- границы и наименование поселения;
- границы и наименование муниципального района, городского округа;
- наименование субъекта.

1

61:09:0600002:951

61:09:0600002

г. Волгодонск

Жуковское сельское поселение

Дубовский район

Ростовская область

Схема расположения границ публичного сервитута

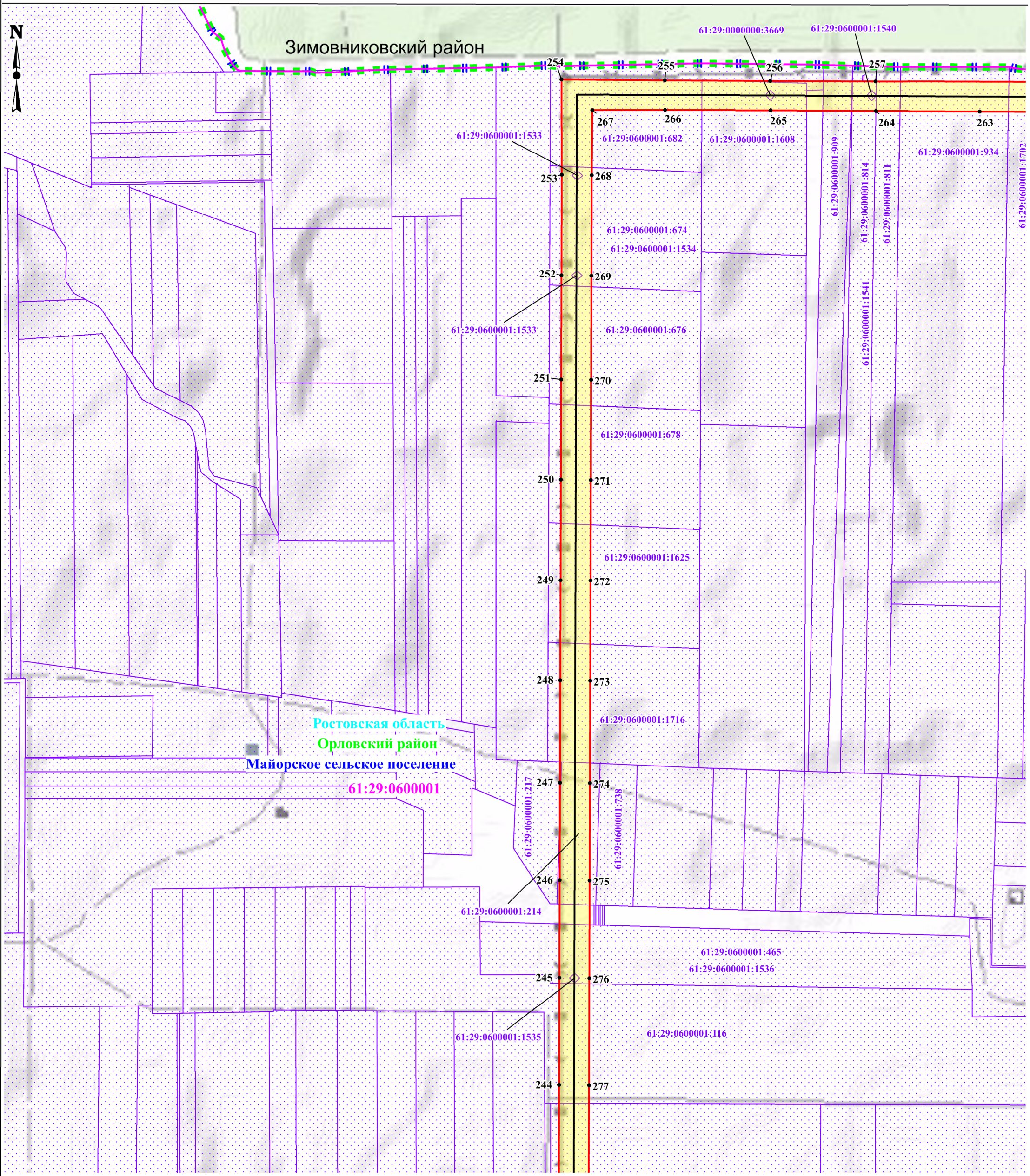

Масштаб: 1:10000

Выноска 3

Используемые уловные знаки и обозначения:

- проектные границы публичного сервитута;
- местоположение инженерного сооружения;
- характерные точки проектных границ публичного сервитута;
- границы и кадастровые номера земельных участков, в отношении которых испрашивается публичный сервитут;
- границы и номера кадастровых кварталов, в отношении которых испрашивается публичный сервитут;
- охранная зона инженерного сооружения.

1

61:09:0600002:951

61:09:0600002

Установленные границы административно-территориальных образований:

г. Волгодонск

Жуковское сельское поселение

Дубовский район

Ростовская область

- границы и наименование населенного пункта;
- границы и наименование поселения;
- границы и наименование муниципального района, городского округа;
- наименование субъекта.

Схема расположения границ публичного сервитута

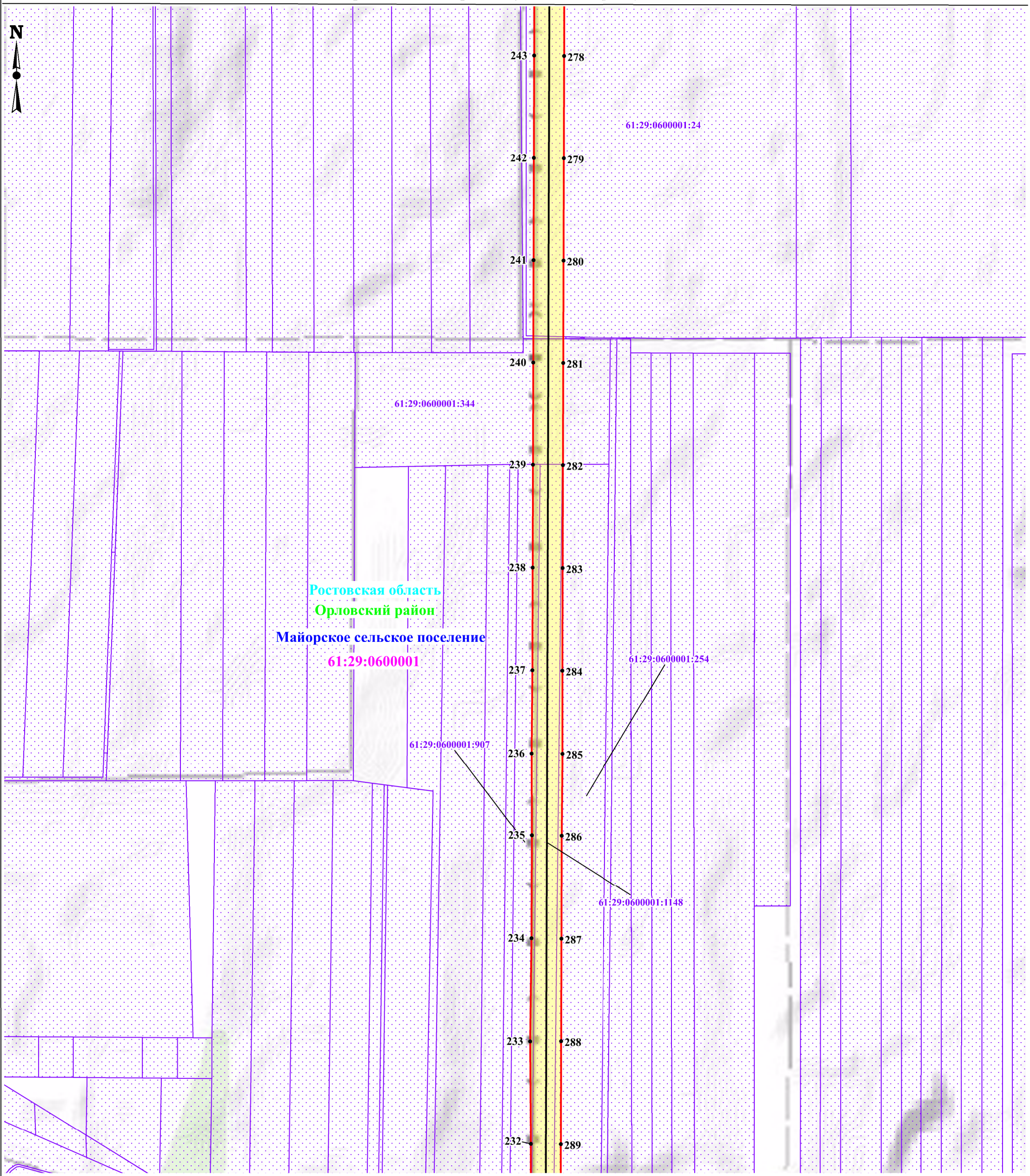

Выноска 4

Масштаб: 1:10000

Используемые уловные знаки и обозначения:

- проектные границы публичного сервитута;
- местоположение инженерного сооружения;
- характерные точки проектных границ публичного сервитута;
- границы и кадастровые номера земельных участков, в отношении которых испрашивается публичный сервитут;
- границы и номера кадастровых кварталов, в отношении которых испрашивается публичный сервитут;
- охранная зона инженерного сооружения.

1

61:09:0600002:951

61:09:0600002

Установленные границы административно-территориальных образований:

г. Волгодонск

Жуковское сельское поселение

Дубовский район

Ростовская область

- границы и наименование населенного пункта;
- границы и наименование поселения;
- границы и наименование муниципального района, городского округа;
- наименование субъекта.

Схема расположения границ публичного сервитута

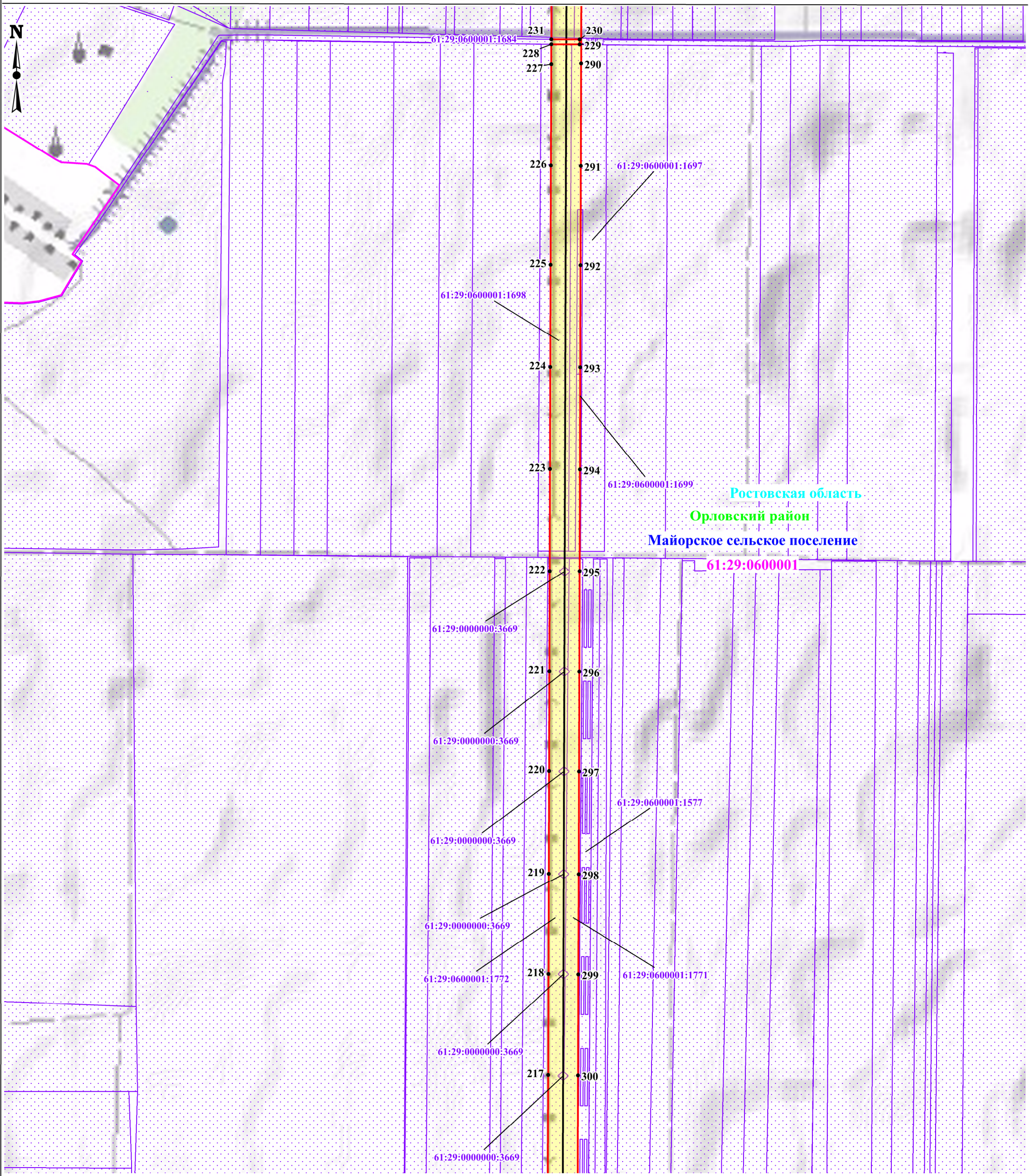

Выноска 5

Масштаб: 1:10000

Используемые уловные знаки и обозначения:

- проектные границы публичного сервитута;
- местоположение инженерного сооружения;
- 1 — характерные точки проектных границ публичного сервитута;
- 61:09:0600002:951 — границы и кадастровые номера земельных участков, в отношении которых испрашивается публичный сервитут;
- 61:09:0600002 — границы и номера кадастровых кварталов, в отношении которых испрашивается публичный сервитут;
- охранная зона инженерного сооружения.

Установленные границы административно-территориальных образований:

- г. Волгодонск — границы и наименование населенного пункта;
- Жуковское сельское поселение — границы и наименование поселения;
- Дубовский район — границы и наименование муниципального района, городского округа;
- Ростовская область — наименование субъекта.

Схема расположения границ публичного сервитута

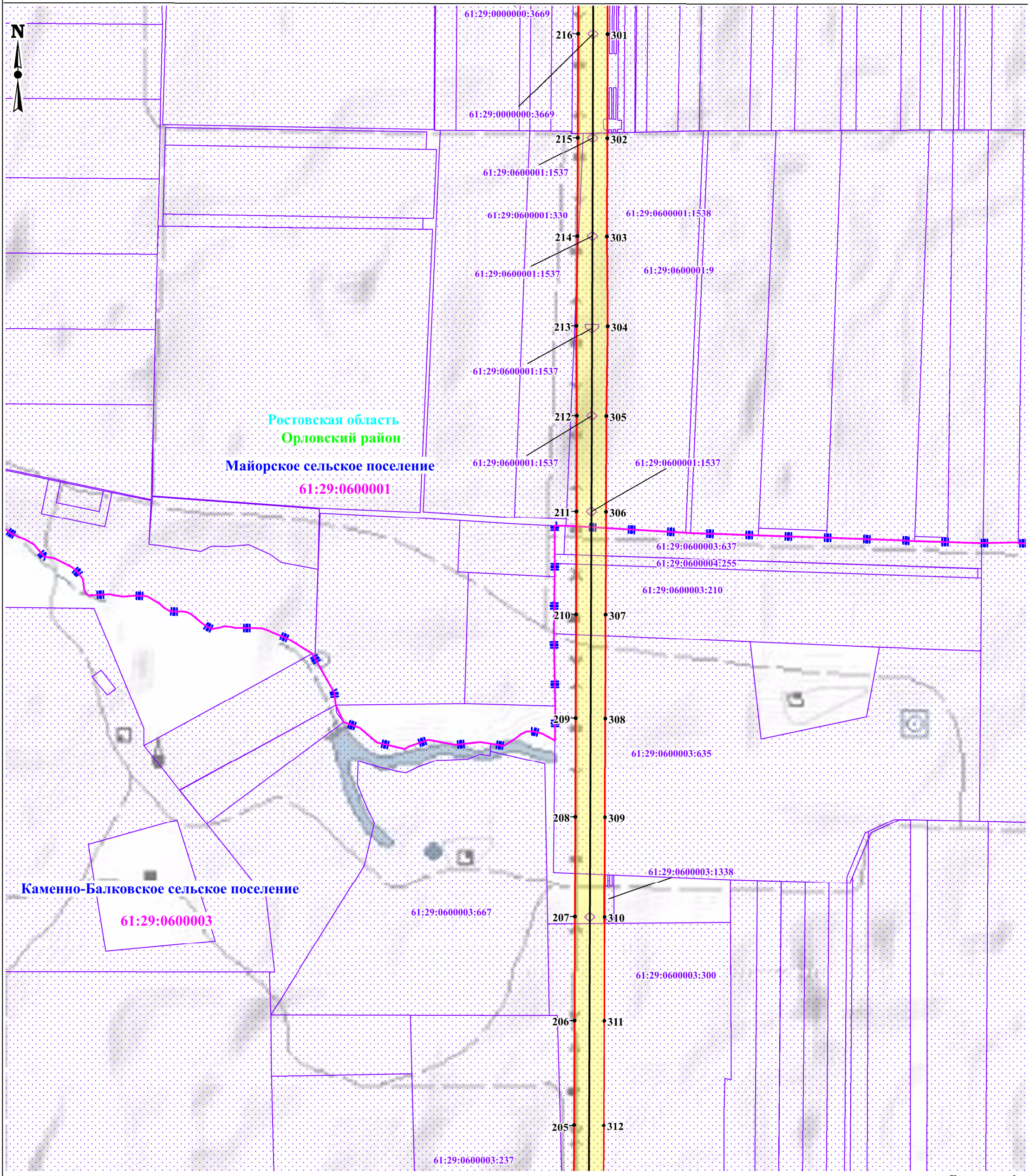

Выноска 6

Масштаб: 1:10000

Используемые уловные знаки и обозначения:

- проектные границы публичного сервитута;
- местоположение инженерного сооружения;
- характерные точки проектных границ публичного сервитута;
- границы и кадастровые номера земельных участков, в отношении которых испрашивается публичный сервитут;
- границы и номера кадастровых кварталов, в отношении которых испрашивается публичный сервитут;
- охранная зона инженерного сооружения.

Установленные границы административно-территориальных образований:

- границы и наименование населенного пункта;
- границы и наименование поселения;
- границы и наименование муниципального района, городского округа;
- наименование субъекта.

Схема расположения границ публичного сервитута

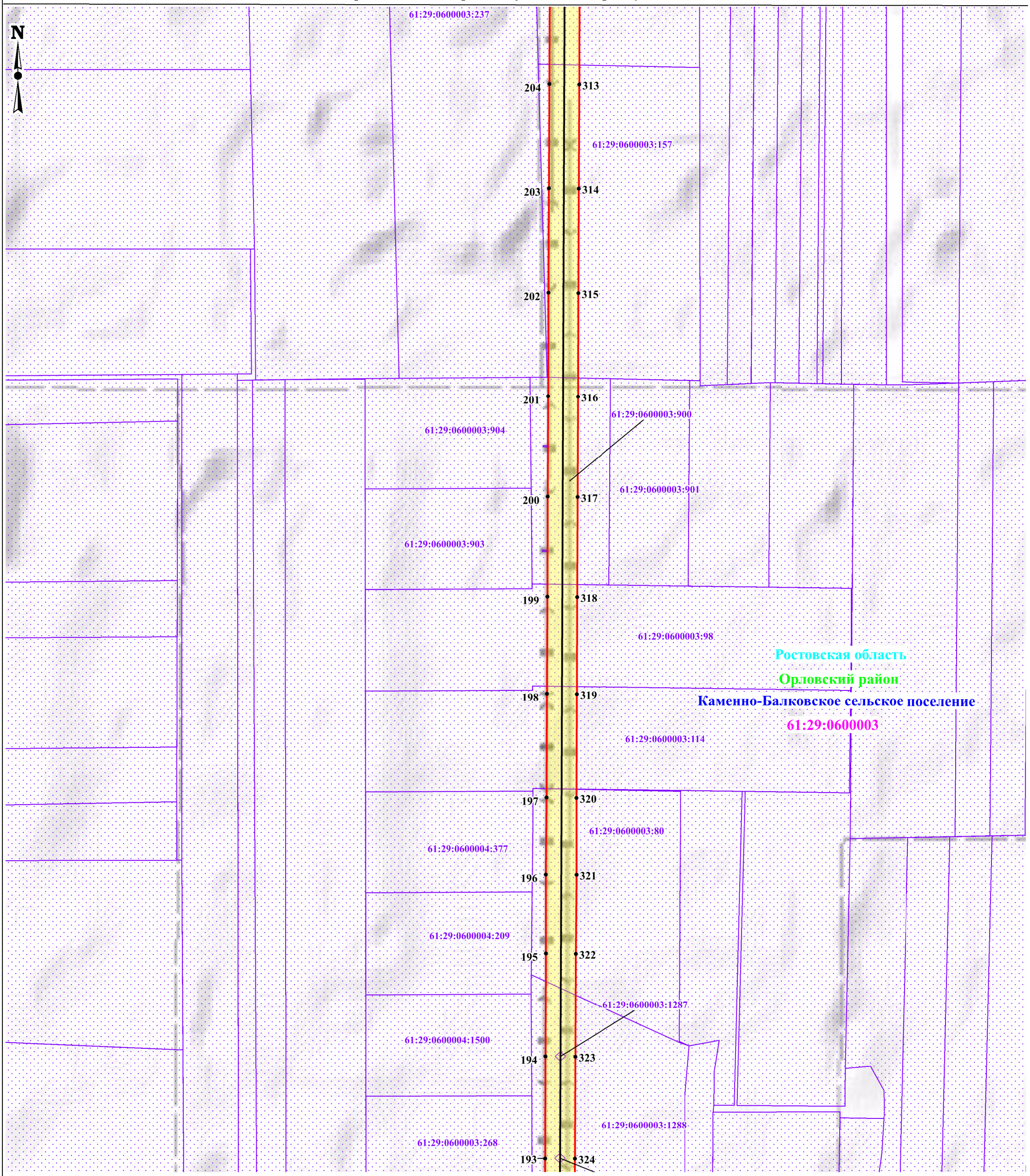

Выноска 7

Масштаб: 1:10000

Используемые уловные знаки и обозначения:

- проектные границы публичного сервитута;
- местоположение инженерного сооружения;
- характерные точки проектных границ публичного сервитута;
- границы и кадастровые номера земельных участков, в отношении которых испрашивается публичный сервитут;
- границы и номера кадастровых кварталов, в отношении которых испрашивается публичный сервитут;
- охранная зона инженерного сооружения.

Установленные границы административно-территориальных образований:

- границы и наименование населенного пункта;
- границы и наименование поселения;
- границы и наименование муниципального района, городского округа;
- наименование субъекта.

Схема расположения границ публичного сервитута

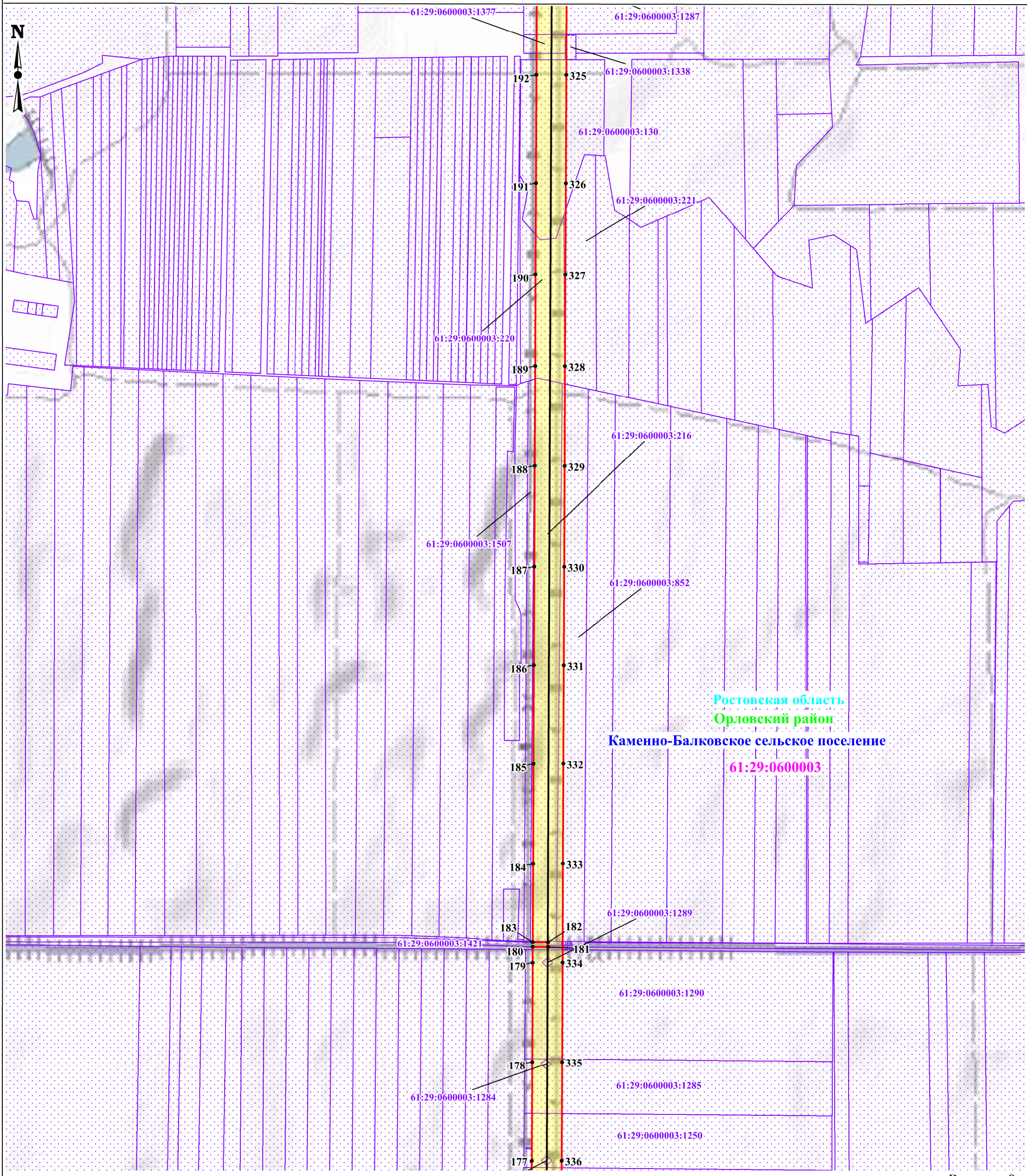

Выноска 8

Масштаб: 1:10000

Используемые уловные знаки и обозначения:

- проектные границы публичного сервитута;
- местоположение инженерного сооружения;
- характерные точки проектных границ публичного сервитута;
- границы и кадастровые номера земельных участков, в отношении которых испрашивается публичный сервитут;
- границы и номера кадастровых кварталов, в отношении которых испрашивается публичный сервитут;
- охранная зона инженерного сооружения.

Установленные границы административно-территориальных образований:

- границы и наименование населенного пункта;
- границы и наименование поселения;
- границы и наименование муниципального района, городского округа;
- наименование субъекта.

Схема расположения границ публичного сервитута

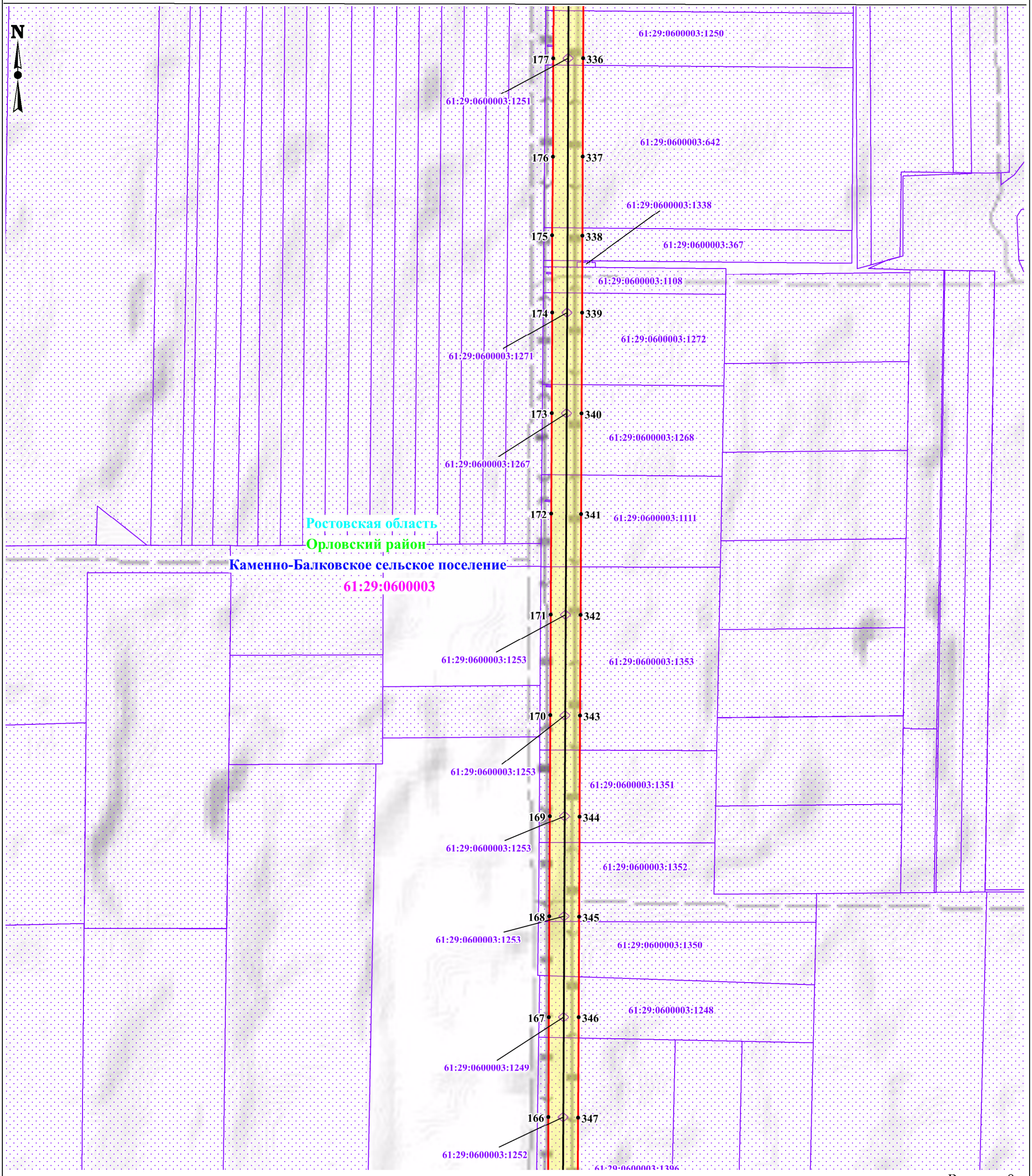

Выноска 9

Масштаб: 1:10000

Используемые уловные знаки и обозначения:

- проектные границы публичного сервитута;
- местоположение инженерного сооружения;
- характерные точки проектных границ публичного сервитута;
- границы и кадастровые номера земельных участков, в отношении которых испрашивается публичный сервитут;
- границы и номера кадастровых кварталов, в отношении которых испрашивается публичный сервитут;
- охранная зона инженерного сооружения.

Установленные границы административно-территориальных образований:

- границы и наименование населенного пункта;
- границы и наименование поселения;
- границы и наименование муниципального района, городского округа;
- наименование субъекта.

Схема расположения границ публичного сервитута

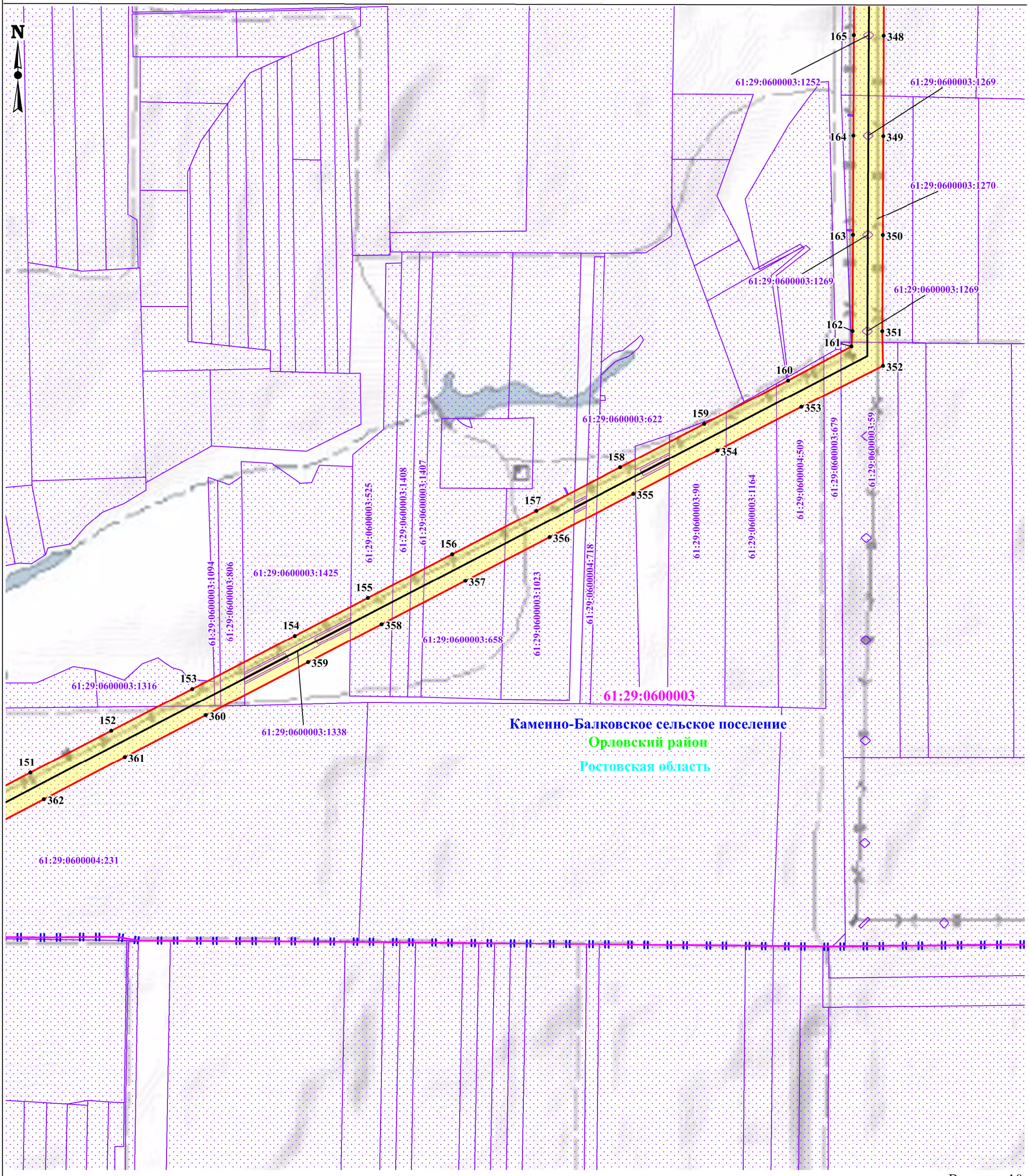

Выноска 10

Масштаб: 1:10000

Используемые уловные знаки и обозначения:

- проектные границы публичного сервитута;
- местоположение инженерного сооружения;
- характерные точки проектных границ публичного сервитута;
- границы и кадастровые номера земельных участков, в отношении которых испрашивается публичный сервитут;
- границы и номера кадастровых кварталов, в отношении которых испрашивается публичный сервитут;
- охранная зона инженерного сооружения.

Установленные границы административно-территориальных образований:

- границы и наименование населенного пункта;
- границы и наименование поселения;
- границы и наименование муниципального района, городского округа;
- наименование субъекта.

г. Волгодонск
Жуковское сельское поселение
Дубовский район
Ростовская область

Схема расположения границ публичного сервитута

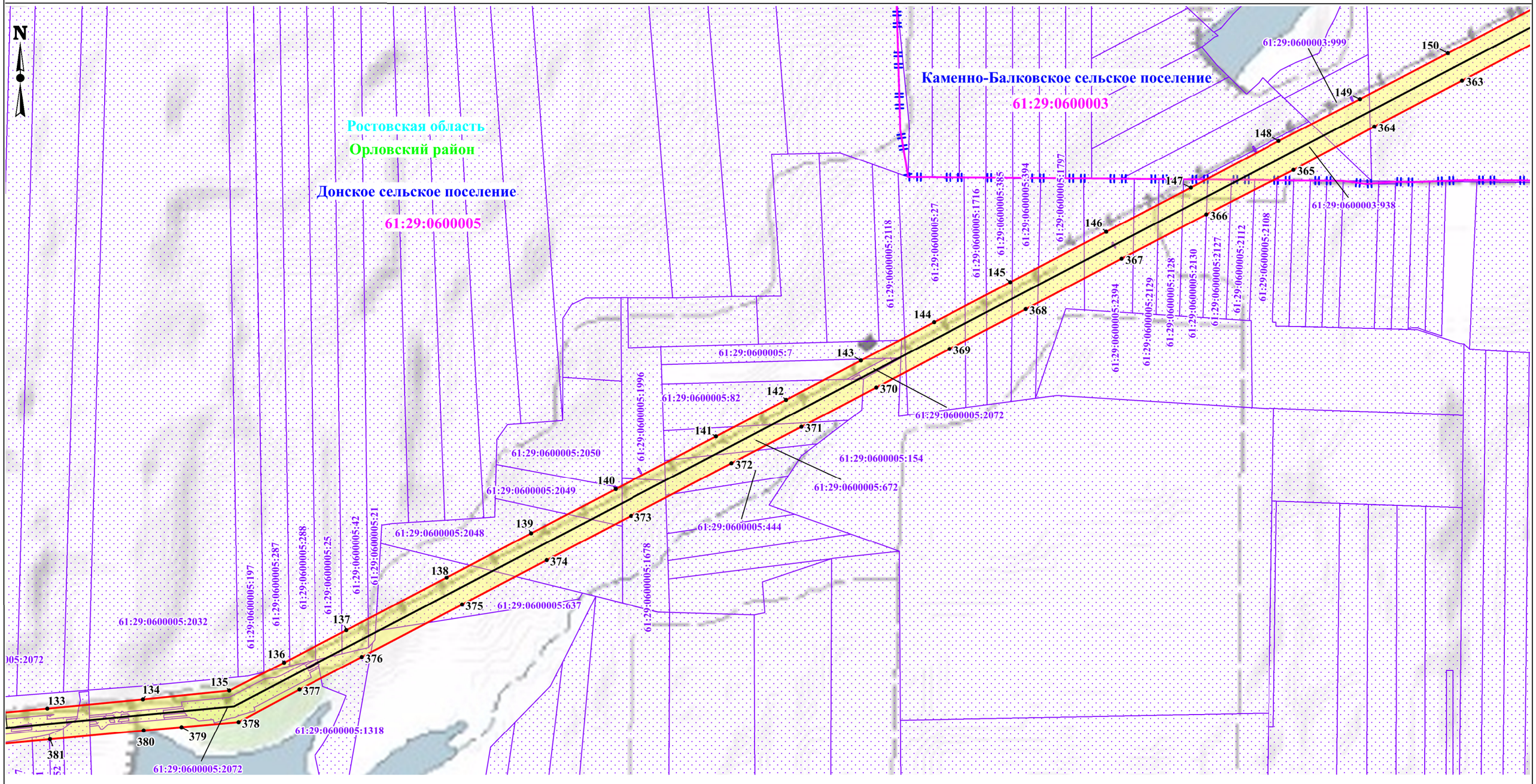

Масштаб: 1:10000

Выноска 11

Используемые уловные знаки и обозначения:

- проектные границы публичного сервитута;
- местоположение инженерного сооружения;
- характерные точки проектных границ публичного сервитута;
- границы и кадастровые номера земельных участков, в отношении которых испрашивается публичный сервитут;
- границы и номера кадастровых кварталов, в отношении которых испрашивается публичный сервитут;
- охранная зона инженерного сооружения.

Установленные границы административно-территориальных образований:

- границы и наименование населенного пункта;
- границы и наименование поселения;
- границы и наименование муниципального района, городского округа;
- наименование субъекта.

г. Волгодонск
Жуковское сельское поселение
Дубовский район
Ростовская область

Схема расположения границ публичного сервитута

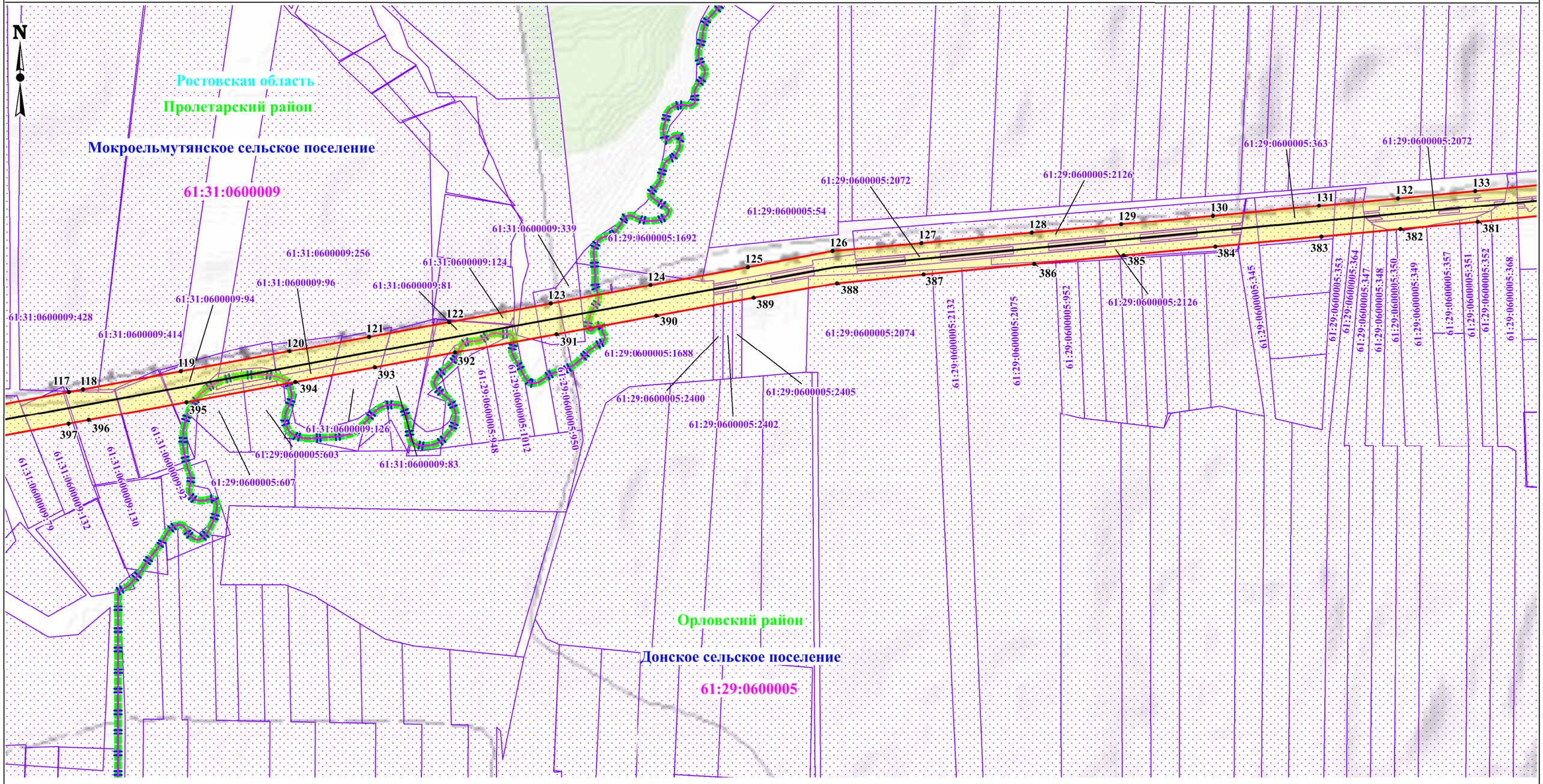

Масштаб: 1:10000

Выноска 12

Используемые уловные знаки и обозначения:

- проектные границы публичного сервитута;
- местоположение инженерного сооружения;
- характерные точки проектных границ публичного сервитута;
- границы и кадастровые номера земельных участков, в отношении которых испрашивается публичный сервитут;
- границы и номера кадастровых кварталов, в отношении которых испрашивается публичный сервитут;
- охранная зона инженерного сооружения.

Установленные границы административно-территориальных образований:

- границы и наименование населенного пункта;
- границы и наименование поселения;
- границы и наименование муниципального района, городского округа;
- наименование субъекта.

г. Волгодонск
Жуковское сельское поселение
Дубовский район
Ростовская область

Схема расположения границ публичного сервитута

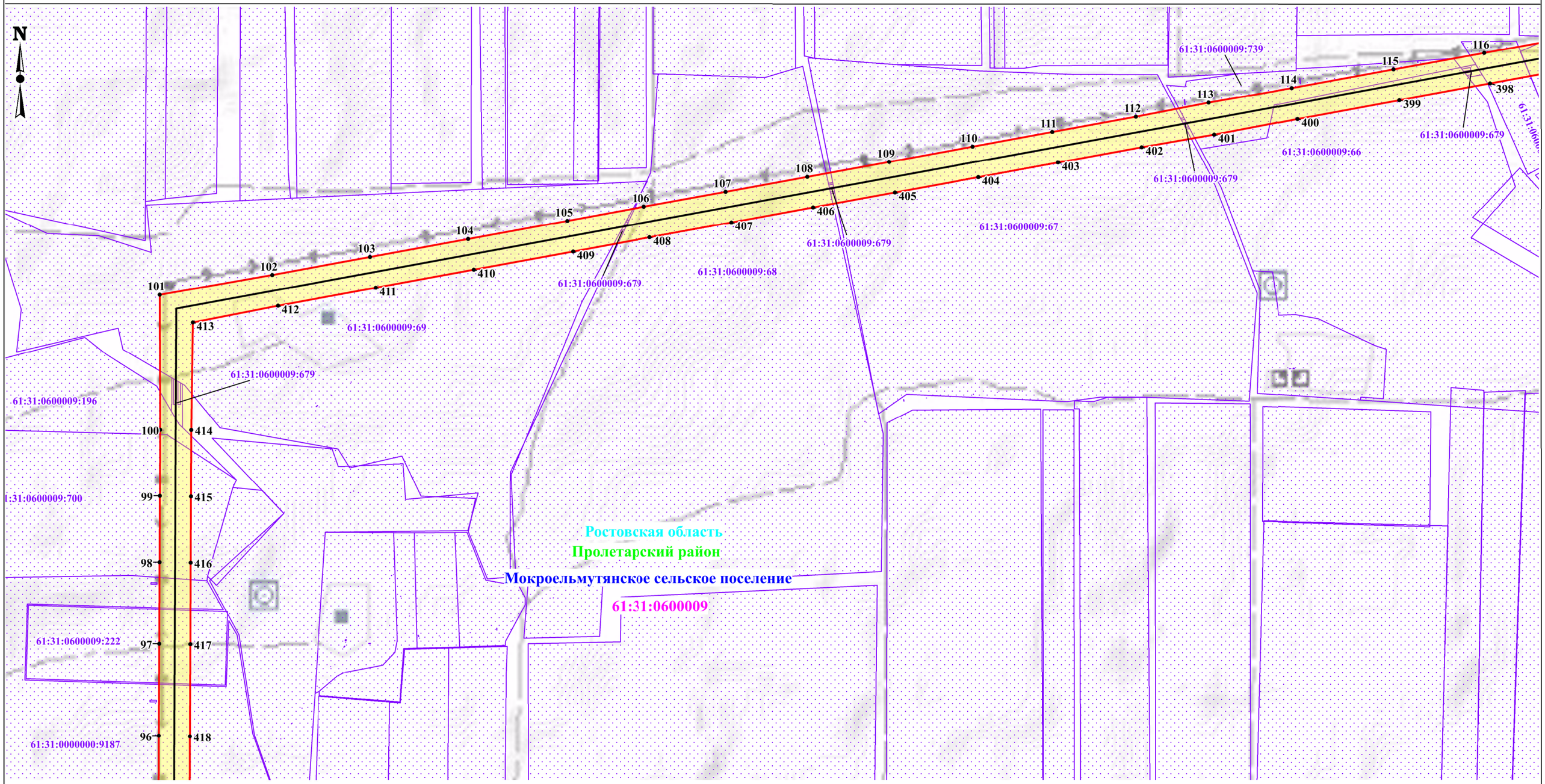

Масштаб: 1:10000

Выноска 13

Используемые уловные знаки и обозначения:

- проектные границы публичного сервитута;
- местоположение инженерного сооружения;
- характерные точки проектных границ публичного сервитута;
- границы и кадастровые номера земельных участков, в отношении которых испрашивается публичный сервитут;
- границы и номера кадастровых кварталов, в отношении которых испрашивается публичный сервитут;
- охранная зона инженерного сооружения.

Установленные границы административно-территориальных образований:

- границы и наименование населенного пункта;
- границы и наименование поселения;
- границы и наименование муниципального района, городского округа;
- наименование субъекта.

Схема расположения границ публичного сервитута

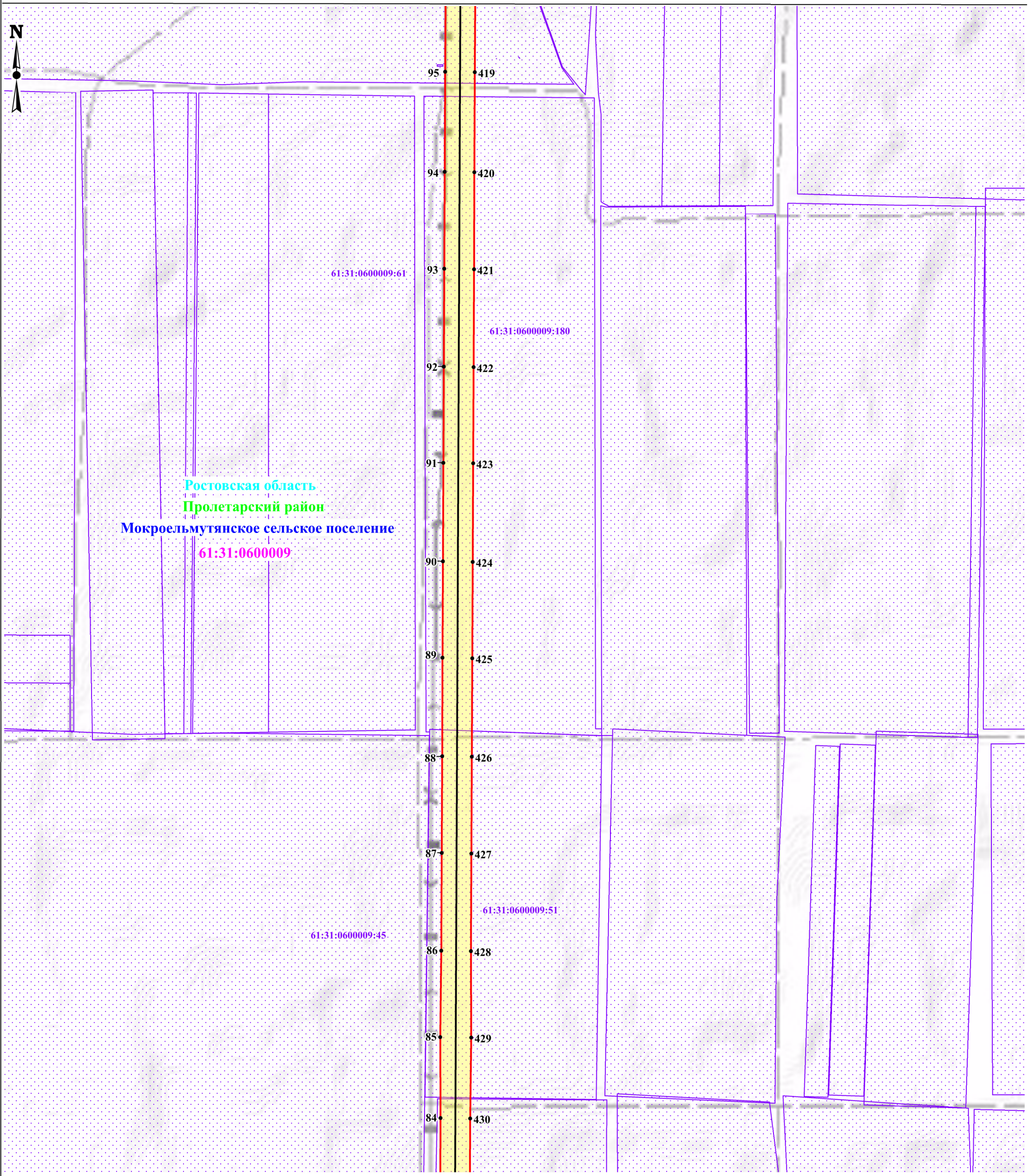

Выноска 14

Масштаб: 1:10000

Используемые уловные знаки и обозначения:

- проектные границы публичного сервитута;
- местоположение инженерного сооружения;
- характерные точки проектных границ публичного сервитута;
- границы и кадастровые номера земельных участков, в отношении которых испрашивается публичный сервитут;
- границы и номера кадастровых кварталов, в отношении которых испрашивается публичный сервитут;
- охранная зона инженерного сооружения.

Установленные границы административно-территориальных образований:

- границы и наименование населенного пункта;
- границы и наименование поселения;
- границы и наименование муниципального района, городского округа;
- наименование субъекта.

г. Волгодонск
Жуковское сельское поселение
Дубовский район
Ростовская область

Схема расположения границ публичного сервитута

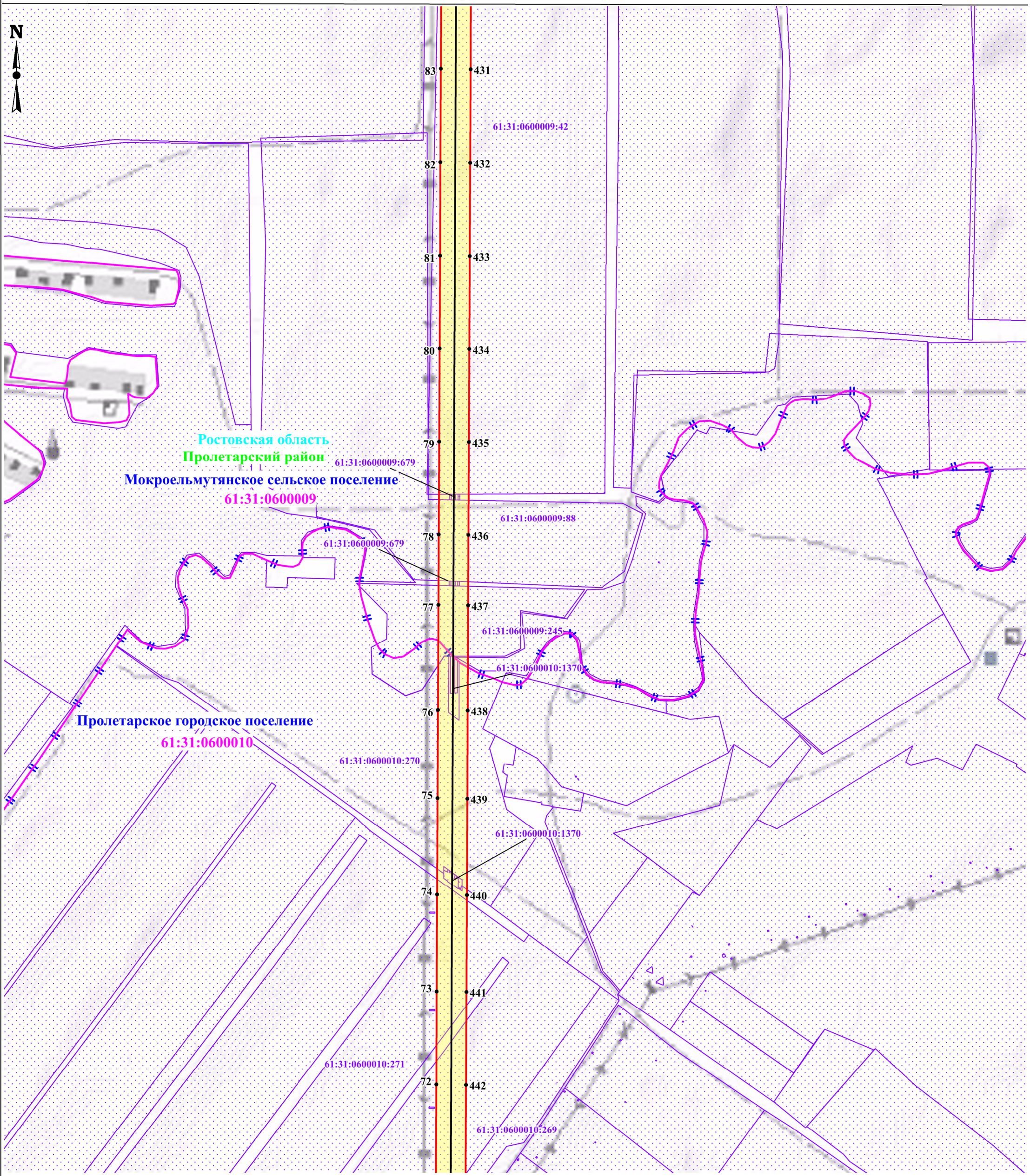

Выноска 15

Масштаб: 1:10000

Используемые уловные знаки и обозначения:

- проектные границы публичного сервитута;
- местоположение инженерного сооружения;
- характерные точки проектных границ публичного сервитута;
- границы и кадастровые номера земельных участков, в отношении которых испрашивается публичный сервитут;
- границы и номера кадастровых кварталов, в отношении которых испрашивается публичный сервитут;
- охранная зона инженерного сооружения.

Установленные границы административно-территориальных образований:

- границы и наименование населенного пункта;
- границы и наименование поселения;
- границы и наименование муниципального района, городского округа;
- наименование субъекта.

Схема расположения границ публичного сервитута

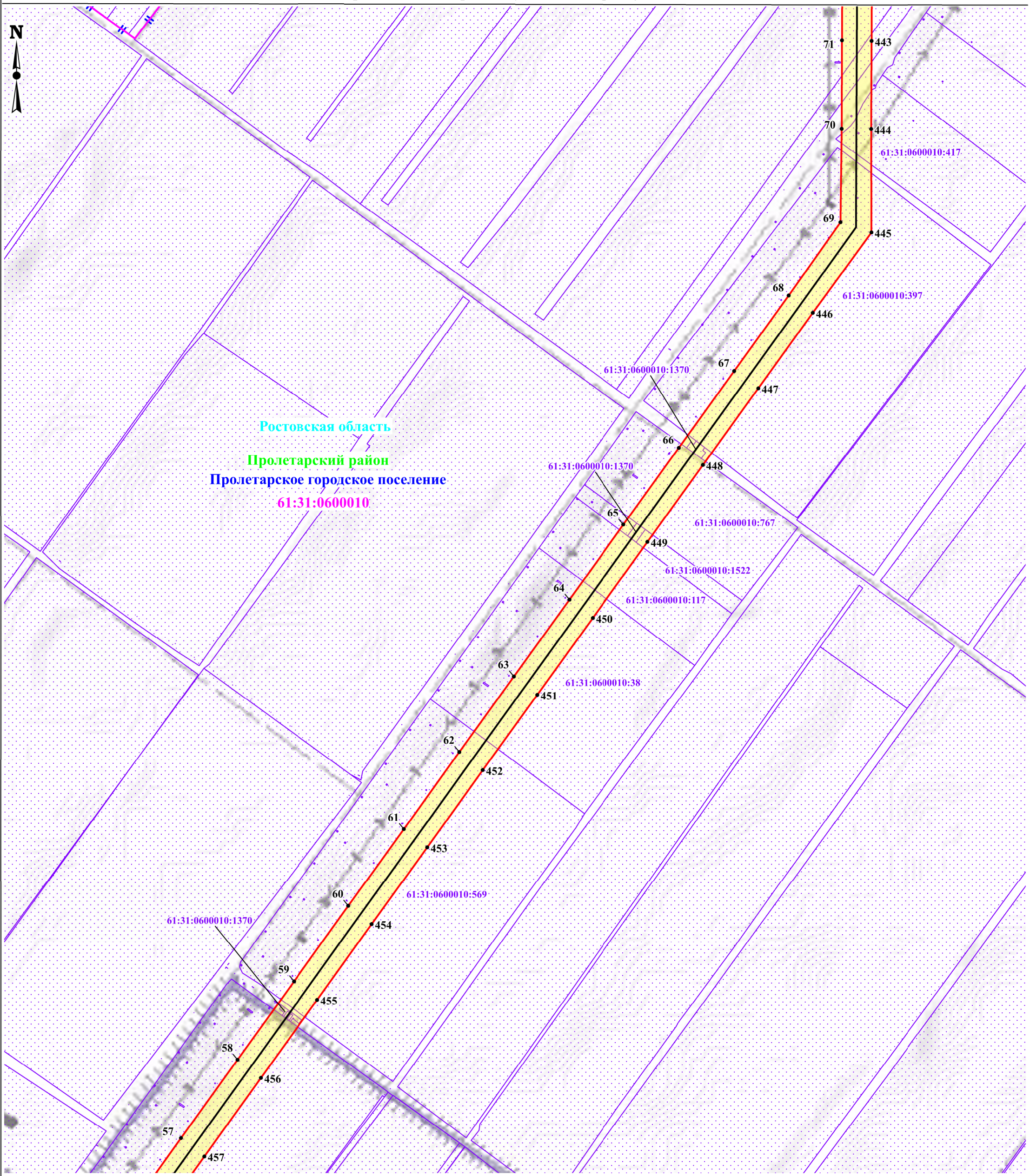

Выноска 16

Масштаб: 1:10000

Используемые уловные знаки и обозначения:

- проектные границы публичного сервитута;
- местоположение инженерного сооружения;
- характерные точки проектных границ публичного сервитута;
- границы и кадастровые номера земельных участков, в отношении которых испрашивается публичный сервитут;
- границы и номера кадастровых кварталов, в отношении которых испрашивается публичный сервитут;
- охранная зона инженерного сооружения.

Установленные границы административно-территориальных образований:

- границы и наименование населенного пункта;
- границы и наименование поселения;
- границы и наименование муниципального района, городского округа;
- наименование субъекта.

г. Волгодонск
Жуковское сельское поселение
Дубовский район
Ростовская область

Схема расположения границ публичного сервитута

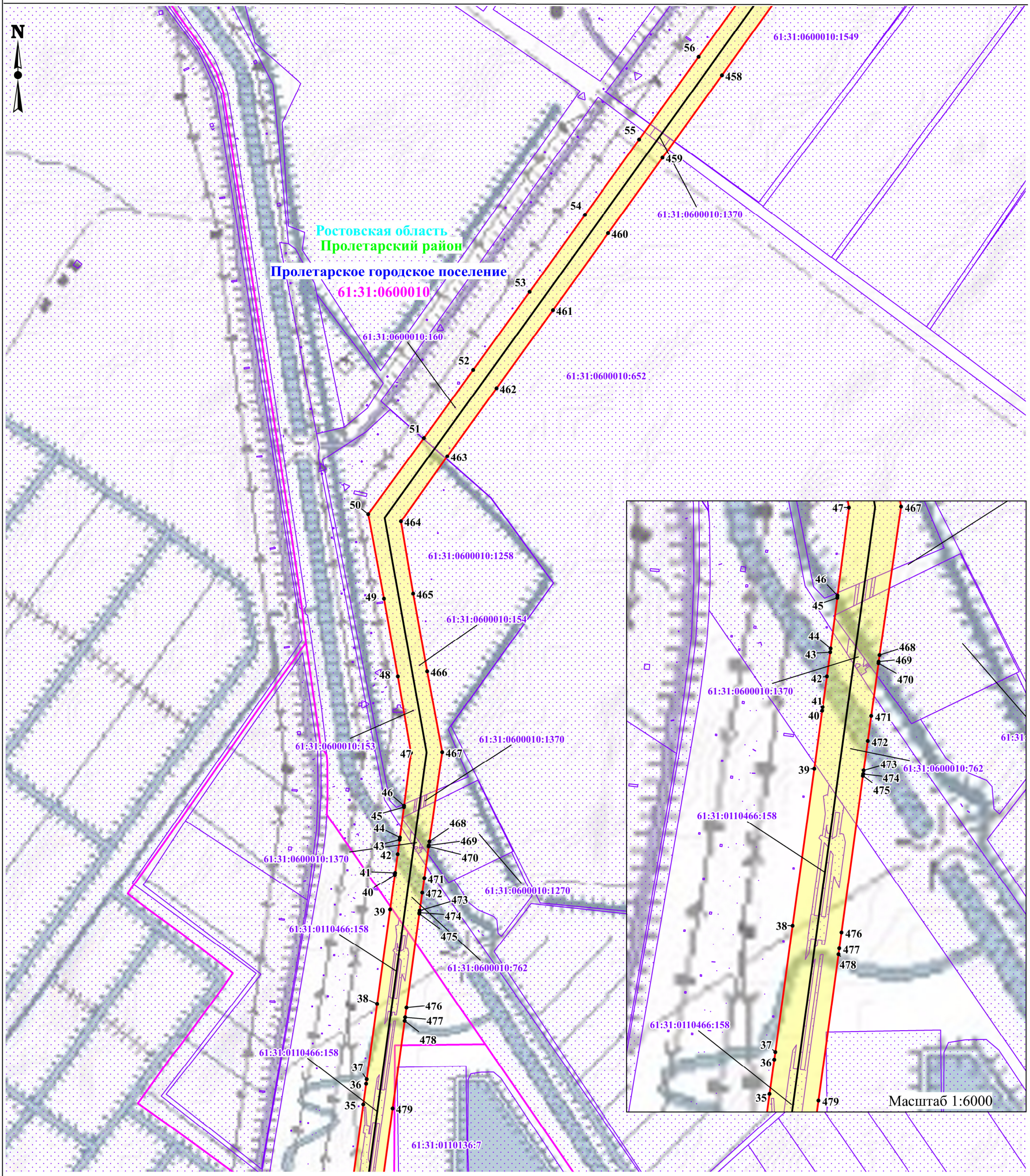

Выноска 17

Масштаб: 1:10000

Используемые уловные знаки и обозначения:

- проектные границы публичного сервитута;
- местоположение инженерного сооружения;
- характерные точки проектных границ публичного сервитута;
- границы и кадастровые номера земельных участков, в отношении которых испрашивается публичный сервитут;
- границы и номера кадастровых кварталов, в отношении которых испрашивается публичный сервитут;
- охранная зона инженерного сооружения.

Установленные границы административно-территориальных образований:

- границы и наименование населенного пункта;
- границы и наименование поселения;
- границы и наименование муниципального района, городского округа;
- наименование субъекта.

г. Волгодонск
Жуковское сельское поселение
Дубовский район
Ростовская область

Схема расположения границ публичного сервитута

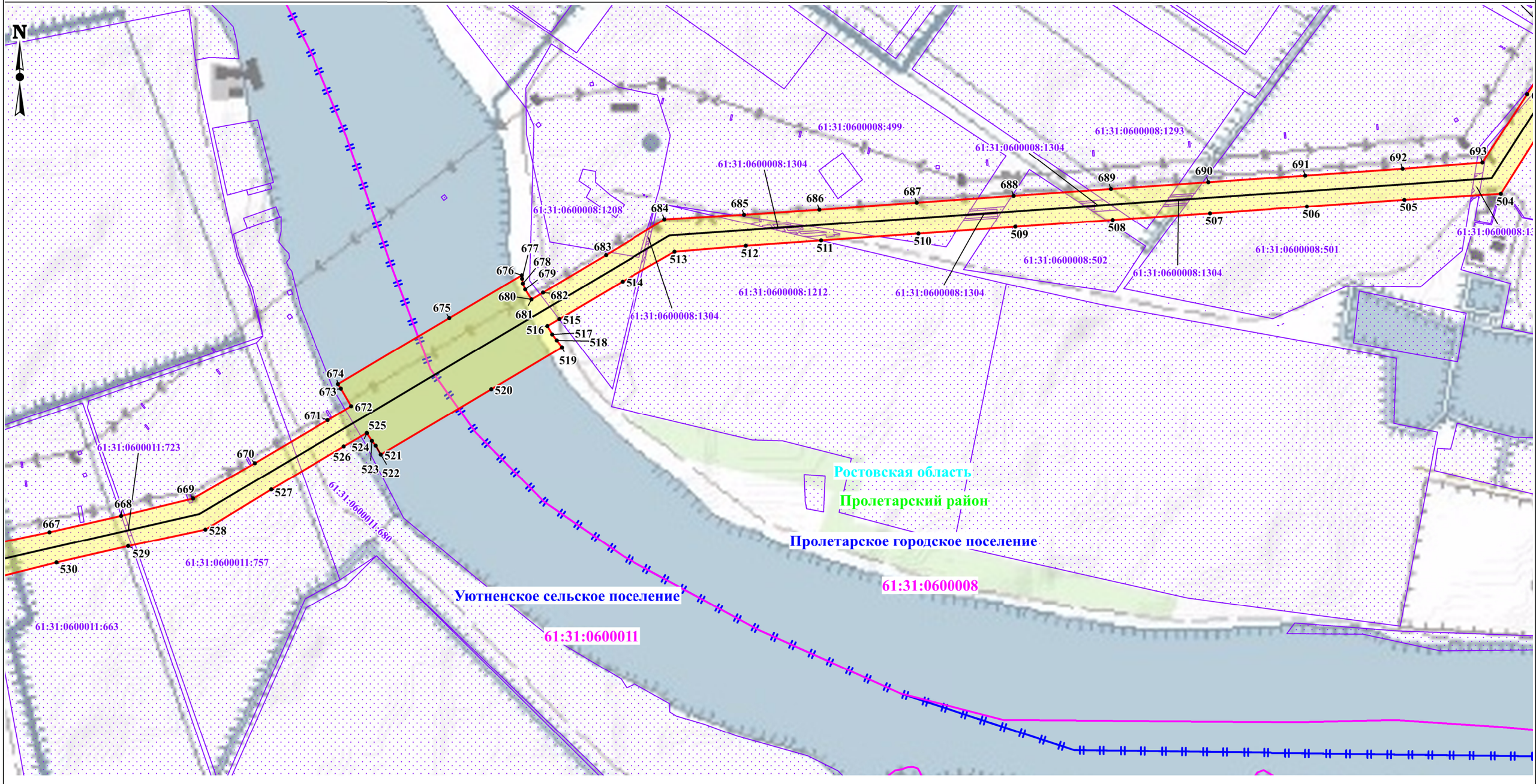

Масштаб: 1:10000

Выноска 19

Используемые уловные знаки и обозначения:

- проектные границы публичного сервитута;
- местоположение инженерного сооружения;
- характерные точки проектных границ публичного сервитута;
- границы и кадастровые номера земельных участков, в отношении которых испрашивается публичный сервитут;
- границы и номера кадастровых кварталов, в отношении которых испрашивается публичный сервитут;
- охранная зона инженерного сооружения.

Установленные границы административно-территориальных образований:

- границы и наименование населенного пункта;
- границы и наименование поселения;
- границы и наименование муниципального района, городского округа;
- наименование субъекта.

Схема расположения границ публичного сервитута

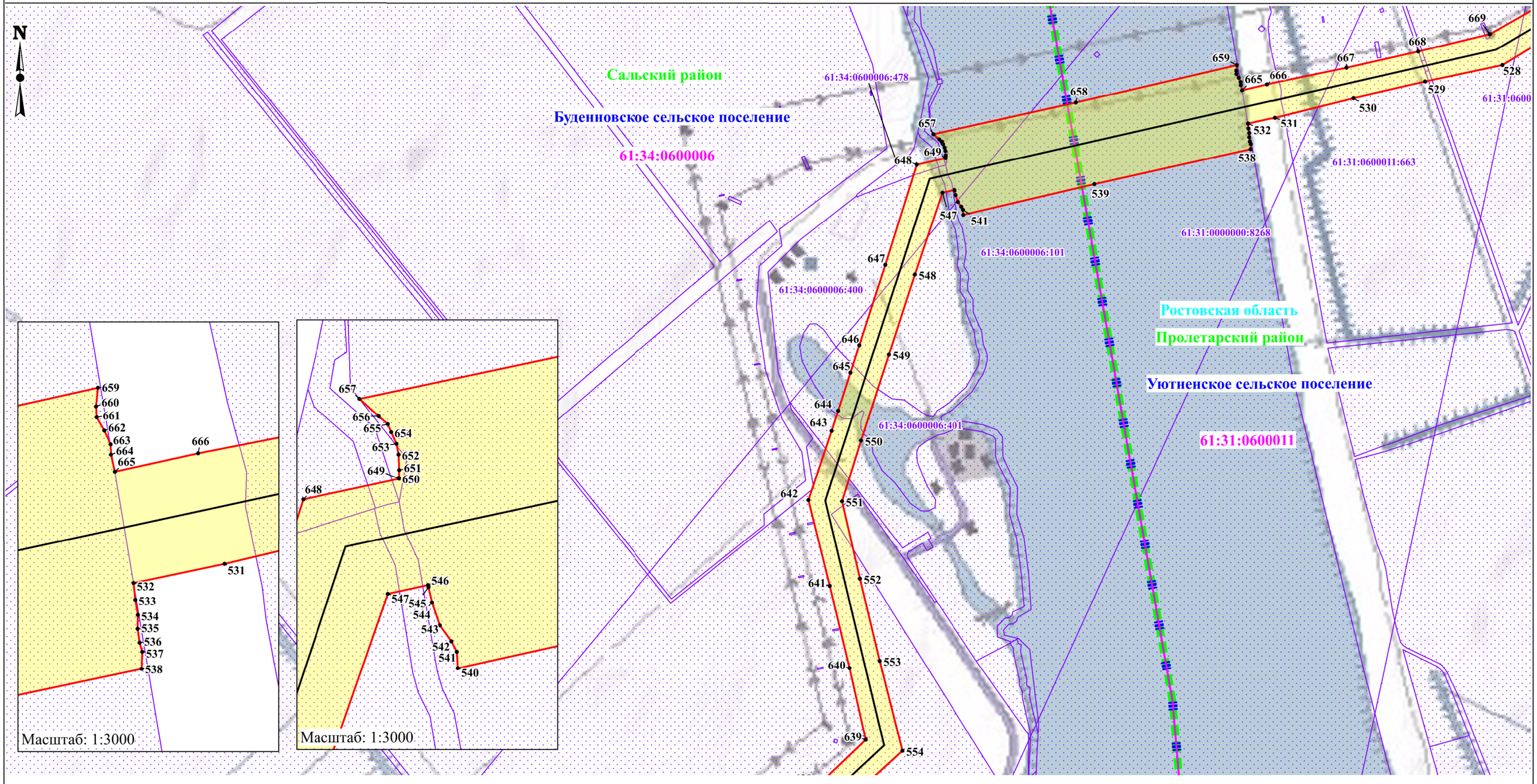

Масштаб: 1:10000

Выноска 20

Используемые уловные знаки и обозначения:

- проектные границы публичного сервитута;
- местоположение инженерного сооружения;
- характерные точки проектных границ публичного сервитута;
- границы и кадастровые номера земельных участков, в отношении которых испрашивается публичный сервитут;
- границы и номера кадастровых кварталов, в отношении которых испрашивается публичный сервитут;
- охранная зона инженерного сооружения.

Установленные границы административно-территориальных образований:

- границы и наименование населенного пункта;
- границы и наименование поселения;
- границы и наименование муниципального района, городского округа;
- наименование субъекта.

г. Волгодонск
Жуковское сельское поселение
Дубовский район
Ростовская область

Схема расположения границ публичного сервитута

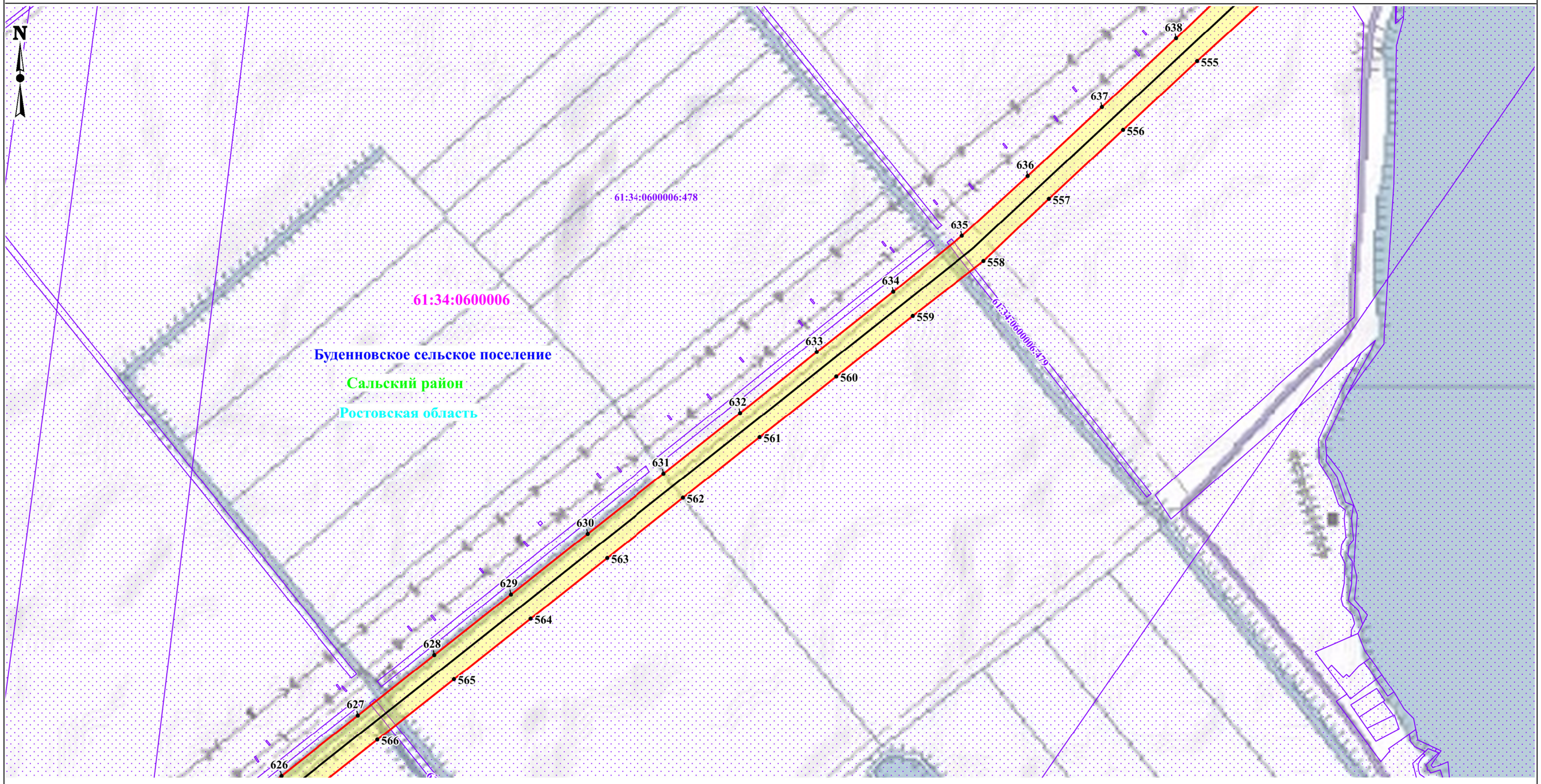

Масштаб: 1:10000

Выноска 21

Используемые уловные знаки и обозначения:

- проектные границы публичного сервитута;
- местоположение инженерного сооружения;
- характерные точки проектных границ публичного сервитута;
- границы и кадастровые номера земельных участков, в отношении которых испрашивается публичный сервитут;
- границы и номера кадастровых кварталов, в отношении которых испрашивается публичный сервитут;
- охранная зона инженерного сооружения.

61:09:0600002:951

61:09:0600002

Установленные границы административно-территориальных образований:

г. Волгодонск

Жуковское сельское поселение

Дубовский район

Ростовская область

- границы и наименование населенного пункта;
- границы и наименование поселения;
- границы и наименование муниципального района, городского округа;
- наименование субъекта.

Схема расположения границ публичного сервитута

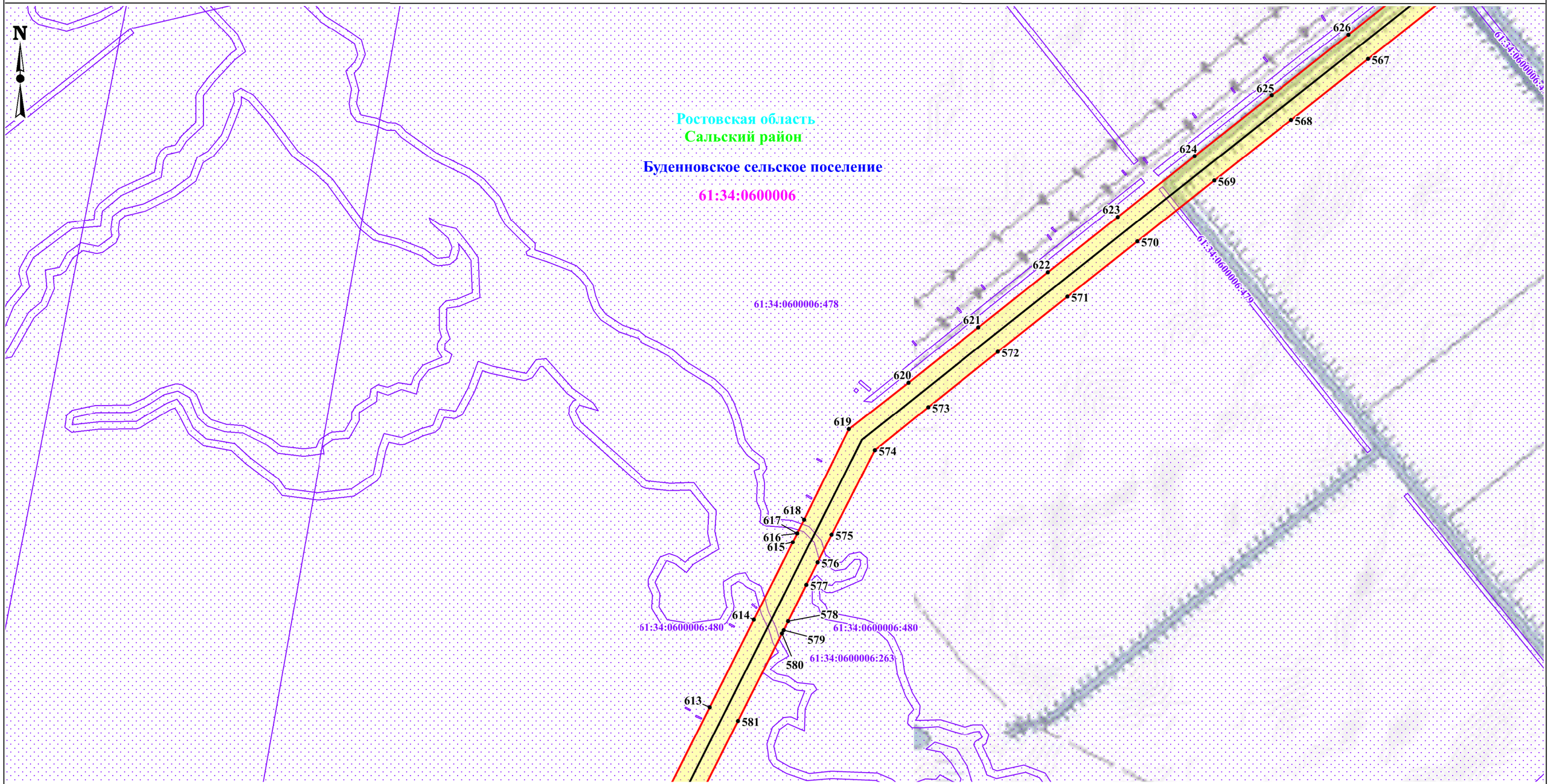

Масштаб: 1:10000

Выноска 22

Используемые уловные знаки и обозначения:

- проектные границы публичного сервитута;
- местоположение инженерного сооружения;
- характерные точки проектных границ публичного сервитута;
- границы и кадастровые номера земельных участков, в отношении которых испрашивается публичный сервитут;
- границы и номера кадастровых кварталов, в отношении которых испрашивается публичный сервитут;
- охранная зона инженерного сооружения.

Установленные границы административно-территориальных образований:

- границы и наименование населенного пункта;
- границы и наименование поселения;
- границы и наименование муниципального района, городского округа;
- наименование субъекта.

г. Волгодонск
Жуковское сельское поселение
Дубовский район
Ростовская область

Схема расположения границ публичного сервитута

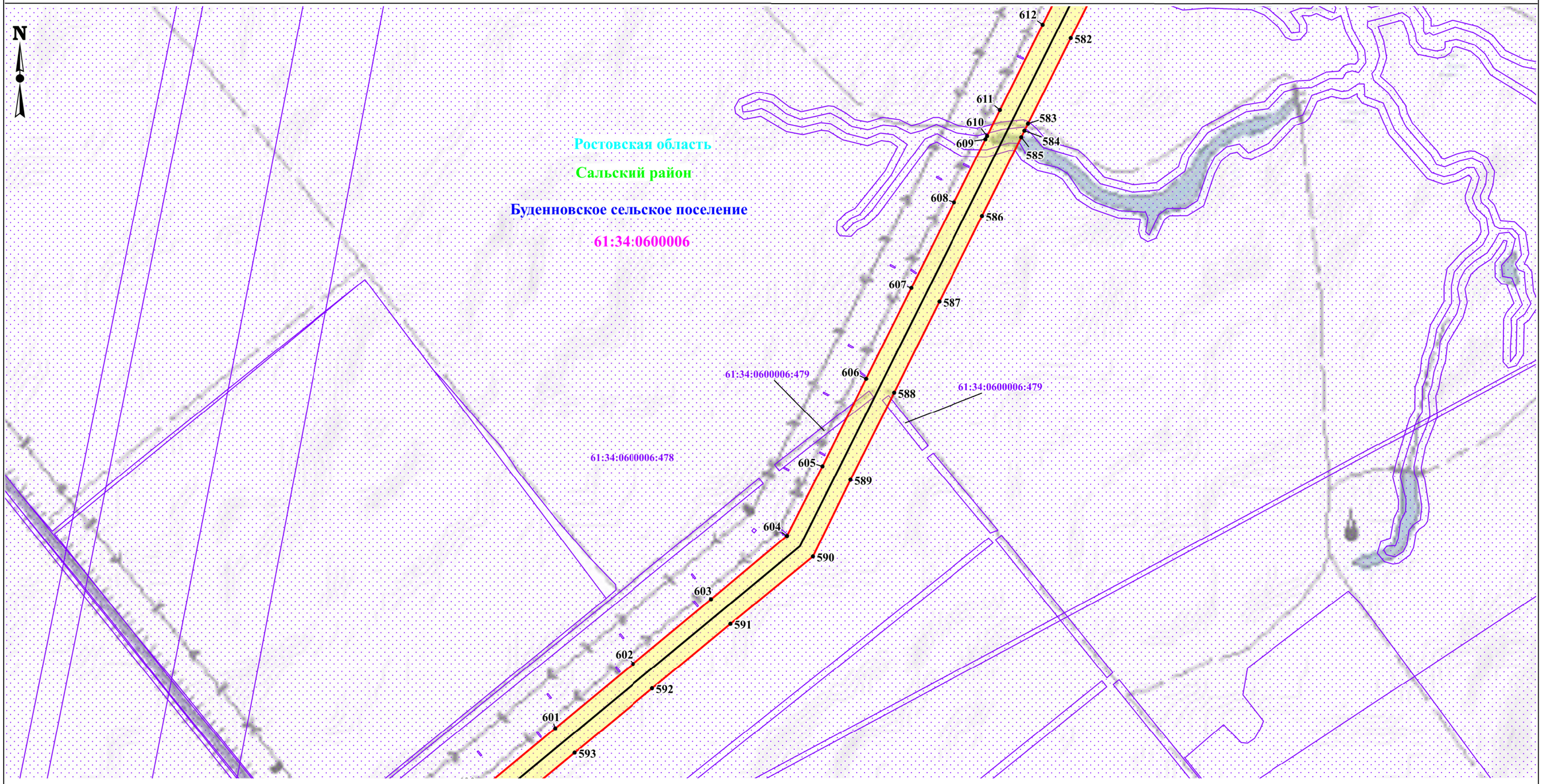

Масштаб: 1:10000

Выноска 23

Используемые уловные знаки и обозначения:

- проектные границы публичного сервитута;
- местоположение инженерного сооружения;
- характерные точки проектных границ публичного сервитута;
- границы и кадастровые номера земельных участков, в отношении которых испрашивается публичный сервитут;
- границы и номера кадастровых кварталов, в отношении которых испрашивается публичный сервитут;
- охранная зона инженерного сооружения.

Установленные границы административно-территориальных образований:

- границы и наименование населенного пункта;
- границы и наименование поселения;
- границы и наименование муниципального района, городского округа;
- наименование субъекта.

г. Волгодонск
Жуковское сельское поселение
Дубовский район
Ростовская область

Схема расположения границ публичного сервитута

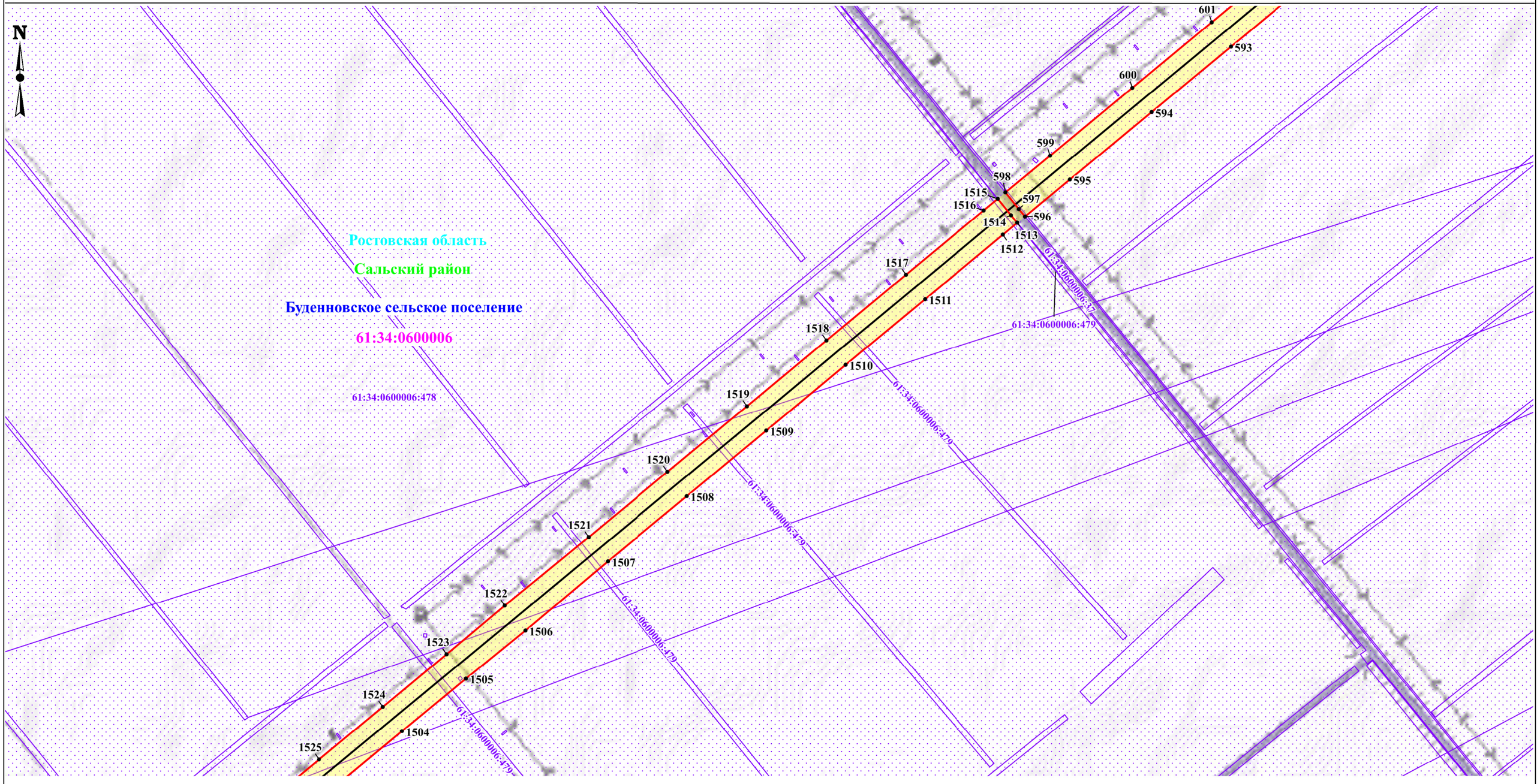

Масштаб: 1:10000

Выноска 24

Используемые уловные знаки и обозначения:

- проектные границы публичного сервитута;
- местоположение инженерного сооружения;
- характерные точки проектных границ публичного сервитута;
- границы и кадастровые номера земельных участков, в отношении которых испрашивается публичный сервитут;
- границы и номера кадастровых кварталов, в отношении которых испрашивается публичный сервитут;
- охранная зона инженерного сооружения.

Установленные границы административно-территориальных образований:

- границы и наименование населенного пункта;
- границы и наименование поселения;
- границы и наименование муниципального района, городского округа;
- наименование субъекта.

г. Волгодонск
Жуковское сельское поселение
Дубовский район
Ростовская область

Схема расположения границ публичного сервитута

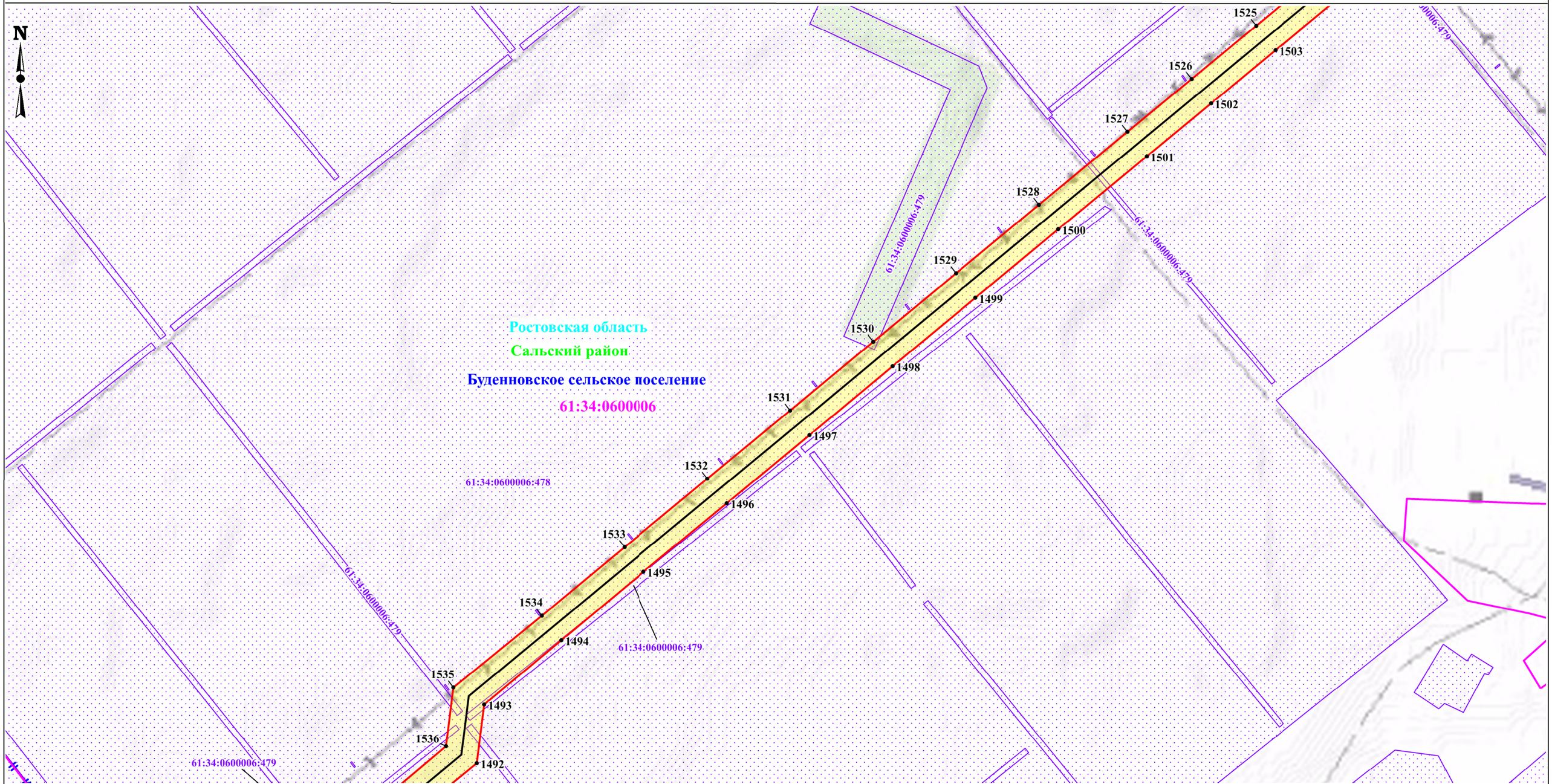

Масштаб: 1:10000

Выноска 25

Используемые уловные знаки и обозначения:

- проектные границы публичного сервитута;
- местоположение инженерного сооружения;
- характерные точки проектных границ публичного сервитута;
- границы и кадастровые номера земельных участков, в отношении которых испрашивается публичный сервитут;
- границы и номера кадастровых кварталов, в отношении которых испрашивается публичный сервитут;
- охранная зона инженерного сооружения.

Установленные границы административно-территориальных образований:

- границы и наименование населенного пункта;
- границы и наименование поселения;
- границы и наименование муниципального района, городского округа;
- наименование субъекта.

г. Волгодонск
Жуковское сельское поселение
Дубовский район
Ростовская область

Схема расположения границ публичного сервитута

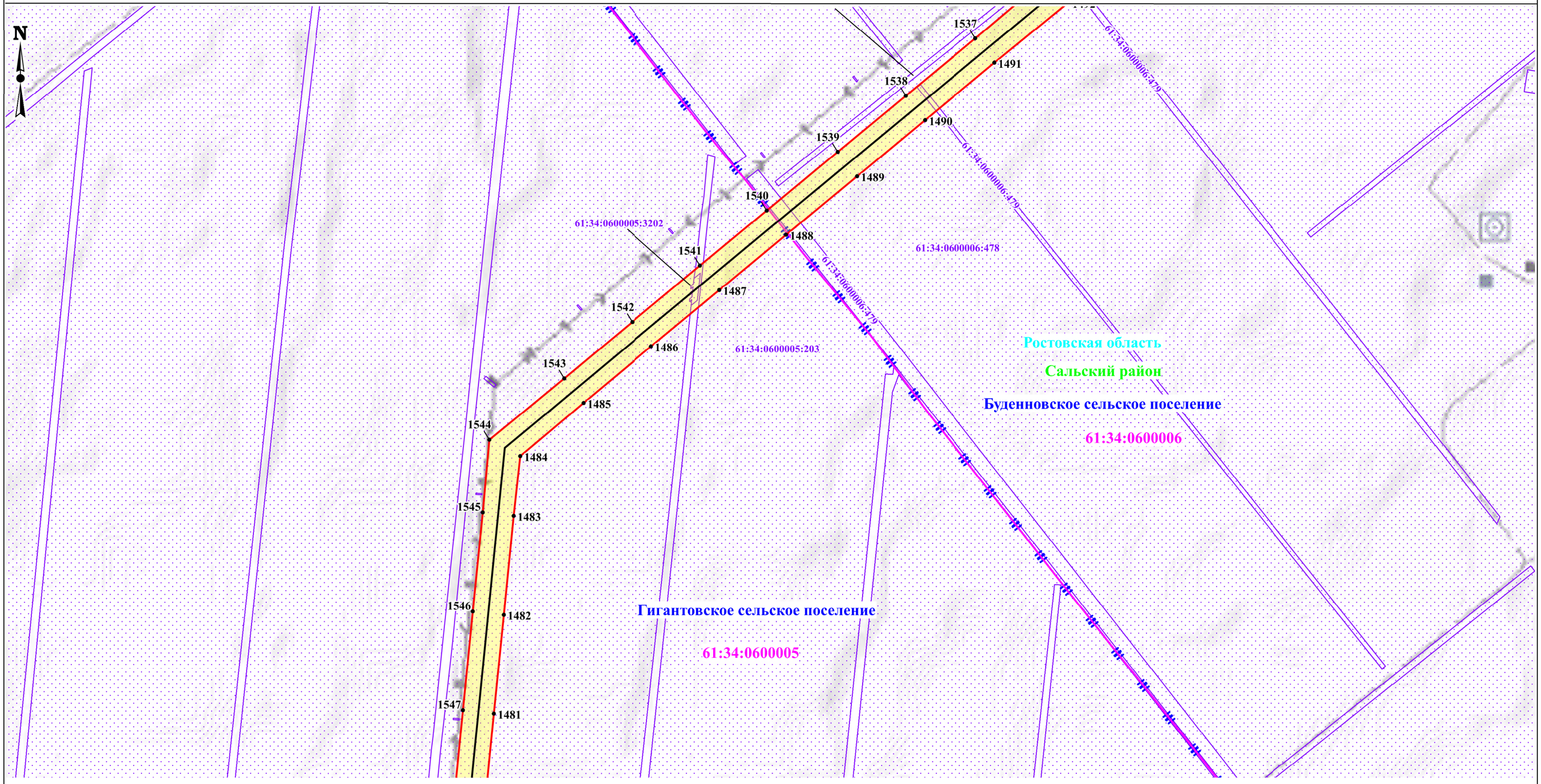

Масштаб: 1:10000

Выноска 26

Используемые уловные знаки и обозначения:

- проектные границы публичного сервитута;
- местоположение инженерного сооружения;
- характерные точки проектных границ публичного сервитута;
- границы и кадастровые номера земельных участков, в отношении которых испрашивается публичный сервитут;
- границы и номера кадастровых кварталов, в отношении которых испрашивается публичный сервитут;
- охранная зона инженерного сооружения.

Установленные границы административно-территориальных образований:

- границы и наименование населенного пункта;
- границы и наименование поселения;
- границы и наименование муниципального района, городского округа;
- наименование субъекта.

Схема расположения границ публичного сервитута

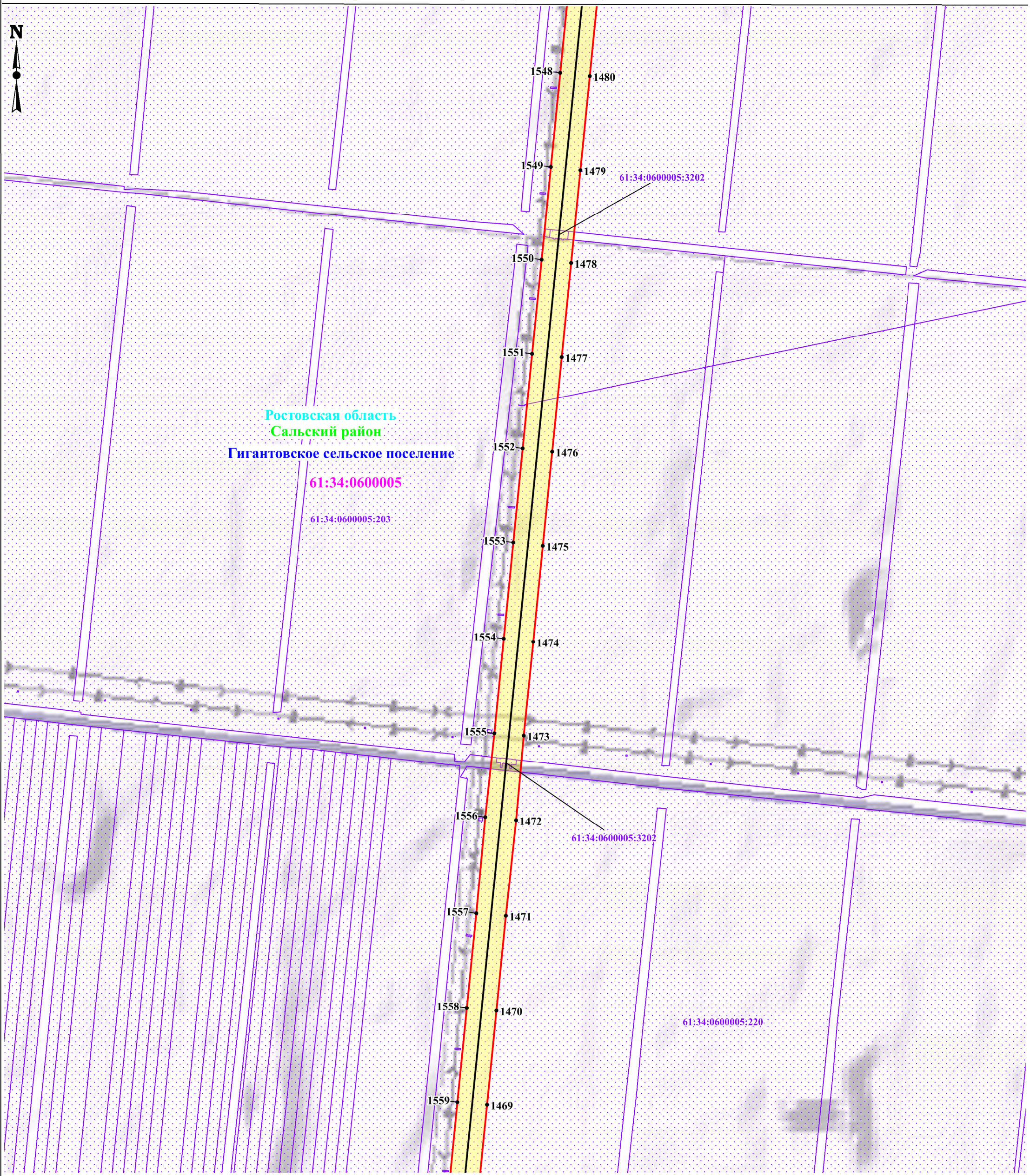

Масштаб: 1:10000

Выноска 27

Используемые уловные знаки и обозначения:

- проектные границы публичного сервитута;
- местоположение инженерного сооружения;
- характерные точки проектных границ публичного сервитута;
- границы и кадастровые номера земельных участков, в отношении которых испрашивается публичный сервитут;
- границы и номера кадастровых кварталов, в отношении которых испрашивается публичный сервитут;
- охранная зона инженерного сооружения.

Установленные границы административно-территориальных образований:

- границы и наименование населенного пункта;
- границы и наименование поселения;
- границы и наименование муниципального района, городского округа;
- наименование субъекта.

Схема расположения границ публичного сервитута

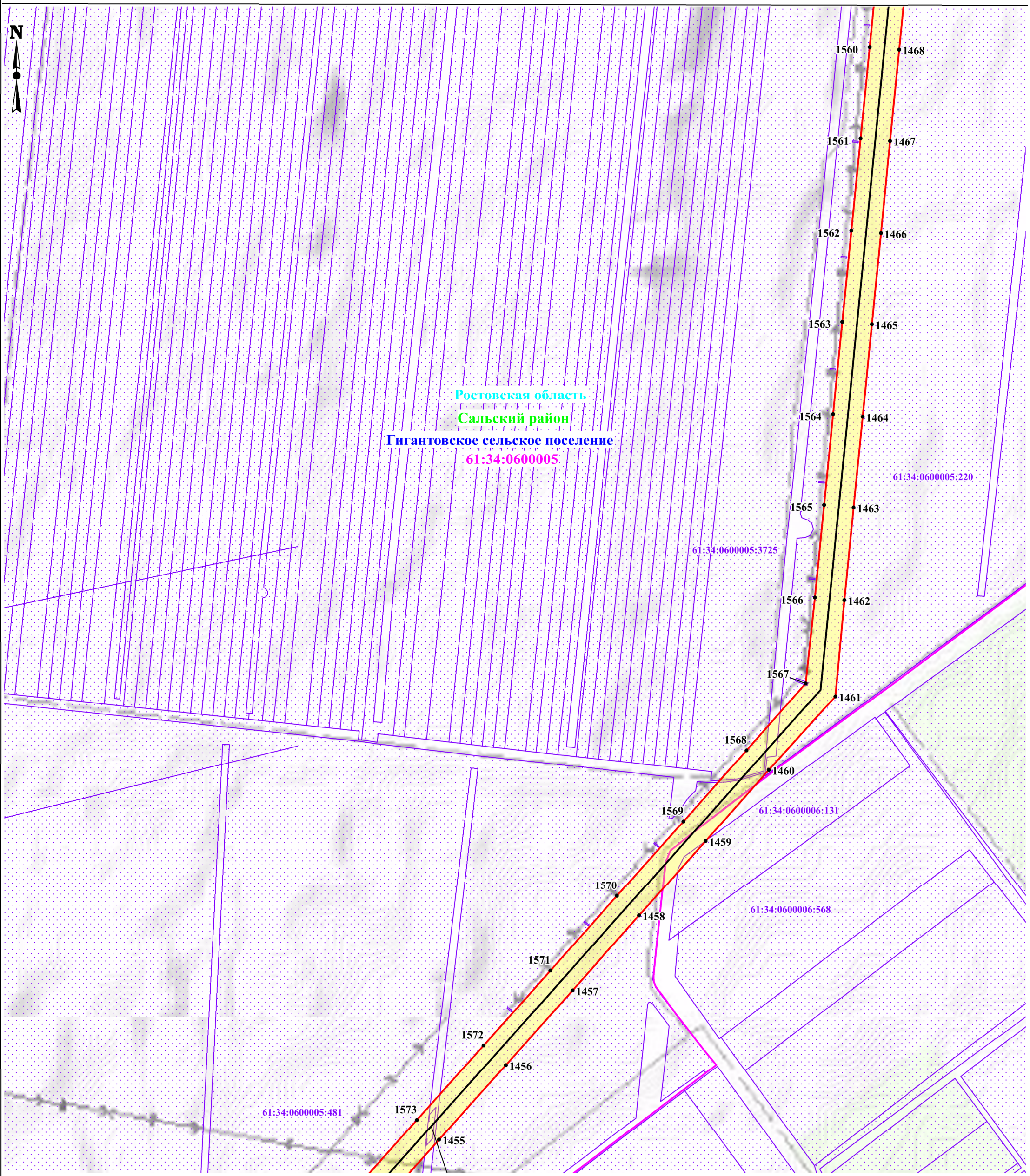

Выноска 28

Масштаб: 1:10000

Используемые уловные знаки и обозначения:

- проектные границы публичного сервитута;
- местоположение инженерного сооружения;
- характерные точки проектных границ публичного сервитута;
- границы и кадастровые номера земельных участков, в отношении которых испрашивается публичный сервитут;
- границы и номера кадастровых кварталов, в отношении которых испрашивается публичный сервитут;
- охранная зона инженерного сооружения.

1

61:09:0600002:951

61:09:0600002

Установленные границы административно-территориальных образований:

г. Волгодонск

Жуковское сельское поселение

Дубовский район

Ростовская область

- границы и наименование населенного пункта;
- границы и наименование поселения;
- границы и наименование муниципального района, городского округа;
- наименование субъекта.

Схема расположения границ публичного сервитута

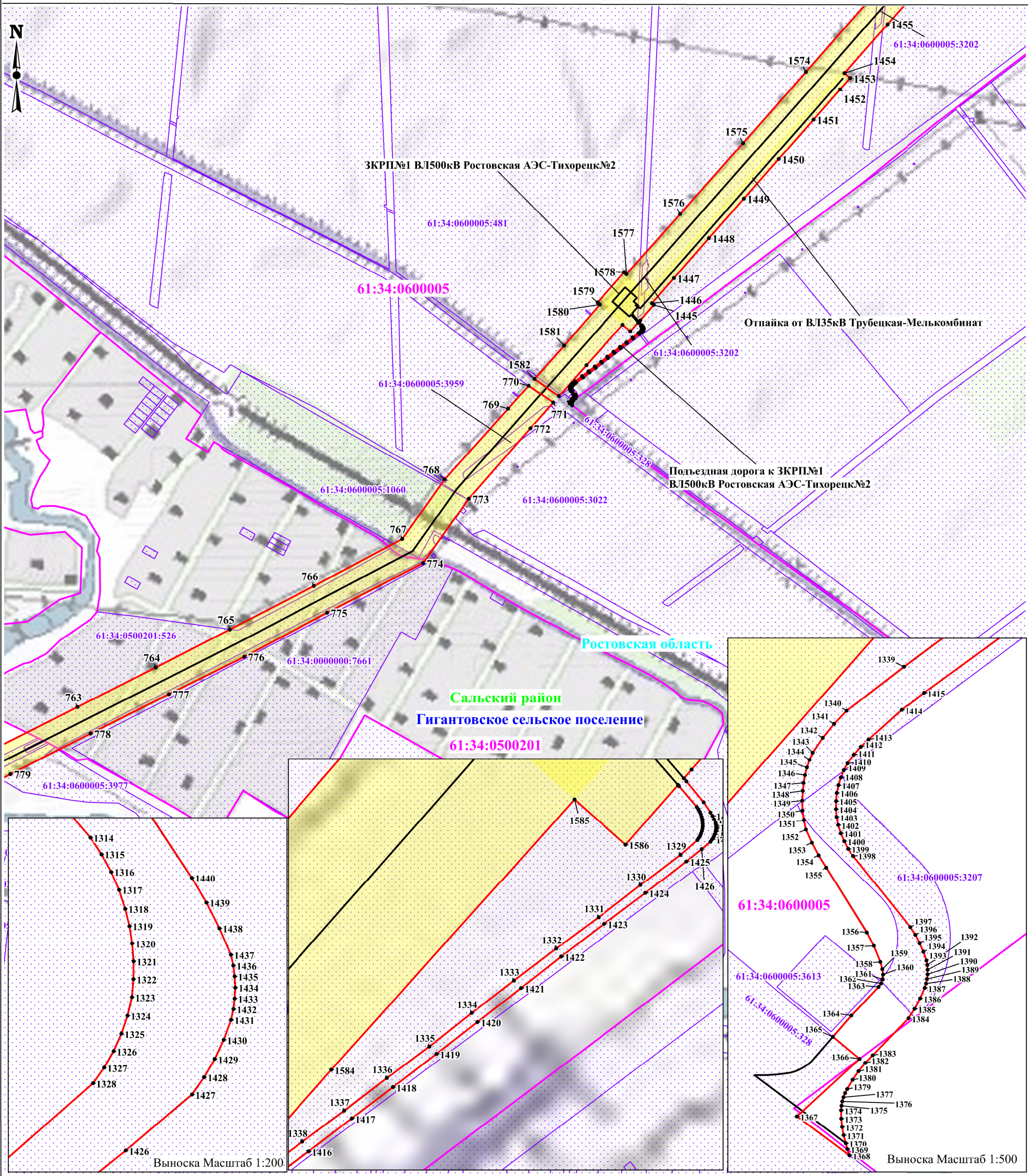

Выноска 29

Масштаб: 1:10000

Используемые уловные знаки и обозначения:

- проектные границы публичного сервитута;
- местоположение инженерного сооружения;
- характерные точки проектных границ публичного сервитута;
- границы и кадастровые номера земельных участков, в отношении которых испрашивается публичный сервитут;
- границы и номера кадастровых кварталов, в отношении которых испрашивается публичный сервитут;
- охранная зона инженерного сооружения.

Установленные границы административно-территориальных образований:

- границы и наименование населенного пункта;
- границы и наименование поселения;
- границы и наименование муниципального района, городского округа;
- наименование субъекта.

Схема расположения границ публичного сервитута

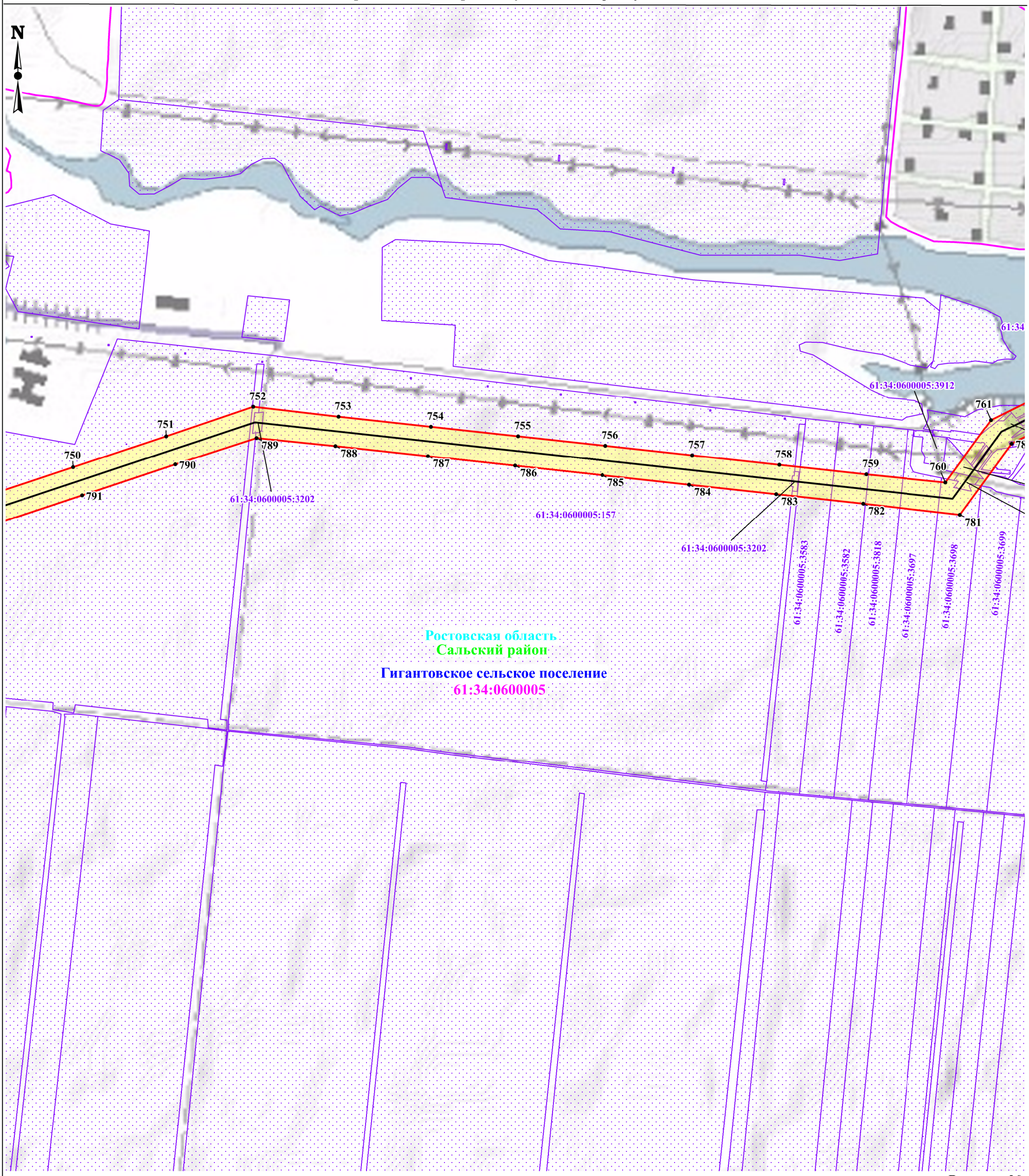

Выноска 30

Масштаб: 1:10000

Используемые уловные знаки и обозначения:

- проектные границы публичного сервитута;
- местоположение инженерного сооружения;
- характерные точки проектных границ публичного сервитута;
- границы и кадастровые номера земельных участков, в отношении которых испрашивается публичный сервитут;
- границы и номера кадастровых кварталов, в отношении которых испрашивается публичный сервитут;
- охранная зона инженерного сооружения.

Установленные границы административно-территориальных образований:

- границы и наименование населенного пункта;
- границы и наименование поселения;
- границы и наименование муниципального района, городского округа;
- наименование субъекта.

Схема расположения границ публичного сервитута

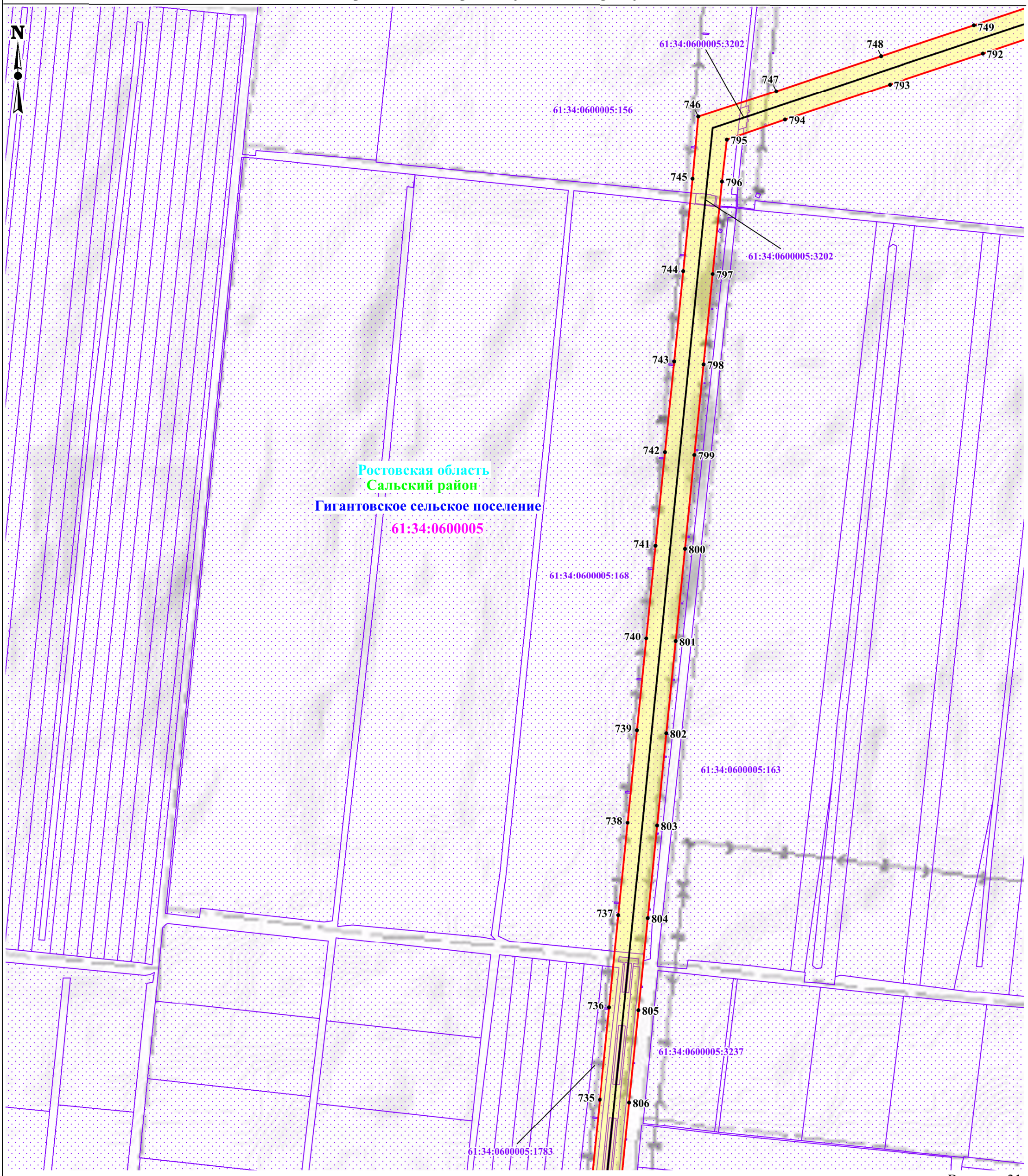

Выноска 31

Масштаб: 1:10000

Используемые уловные знаки и обозначения:

- проектные границы публичного сервитута;
- местоположение инженерного сооружения;
- характерные точки проектных границ публичного сервитута;
- границы и кадастровые номера земельных участков, в отношении которых испрашивается публичный сервитут;
- границы и номера кадастровых кварталов, в отношении которых испрашивается публичный сервитут;
- охранная зона инженерного сооружения.

Установленные границы административно-территориальных образований:

- границы и наименование населенного пункта;
- границы и наименование поселения;
- границы и наименование муниципального района, городского округа;
- наименование субъекта.

Схема расположения границ публичного сервитута

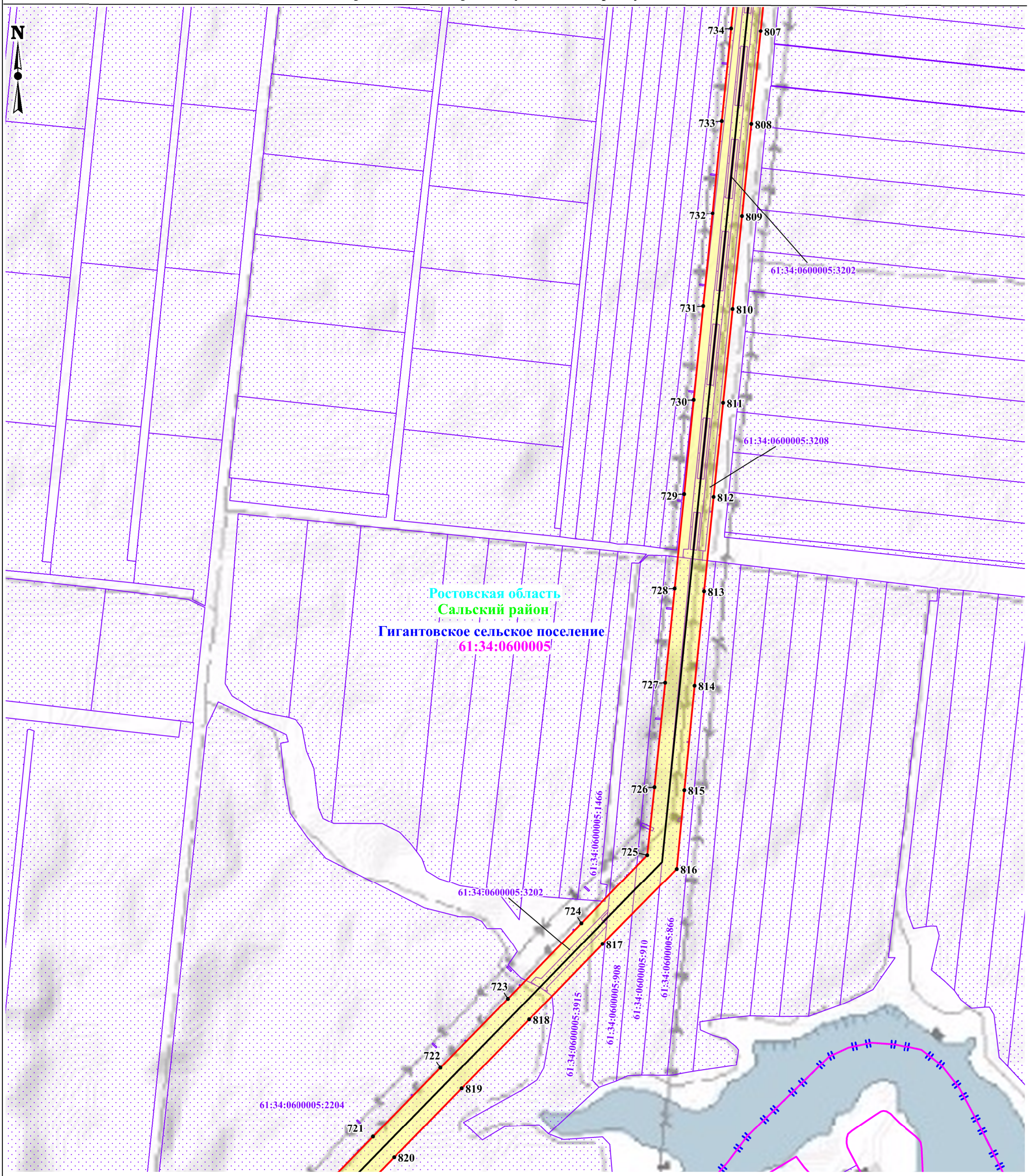

Выноска 32

Масштаб: 1:10000

Используемые уловные знаки и обозначения:

- проектные границы публичного сервитута;
- местоположение инженерного сооружения;
- характерные точки проектных границ публичного сервитута;
- границы и кадастровые номера земельных участков, в отношении которых испрашивается публичный сервитут;
- границы и номера кадастровых кварталов, в отношении которых испрашивается публичный сервитут;
- охранная зона инженерного сооружения.

Установленные границы административно-территориальных образований:

- границы и наименование населенного пункта;
- границы и наименование поселения;
- границы и наименование муниципального района, городского округа;
- наименование субъекта.

1

61:09:0600002:951

61:09:0600002

г. Волгодонск

Жуковское сельское поселение

Дубовский район

Ростовская область

Схема расположения границ публичного сервитута

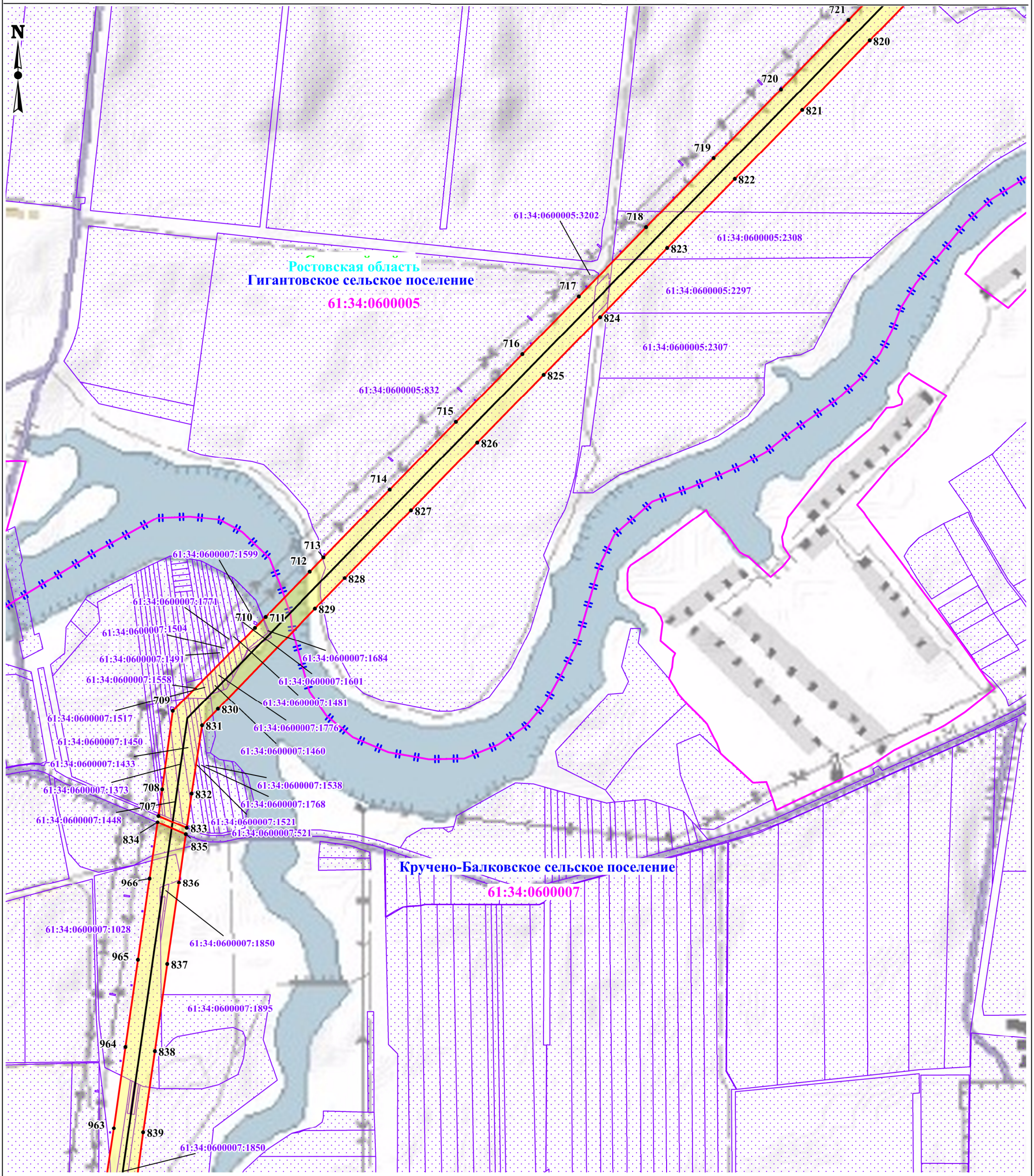

Выноска 33

Масштаб: 1:10000

Используемые уловные знаки и обозначения:

- проектные границы публичного сервитута;
- местоположение инженерного сооружения;
- характерные точки проектных границ публичного сервитута;
- границы и кадастровые номера земельных участков, в отношении которых испрашивается публичный сервитут;
- границы и номера кадастровых кварталов, в отношении которых испрашивается публичный сервитут;
- охранная зона инженерного сооружения.

Установленные границы административно-территориальных образований:

- границы и наименование населенного пункта;
- границы и наименование поселения;
- границы и наименование муниципального района, городского округа;
- наименование субъекта.

1

61:09:0600002:951

61:09:0600002

г. Волгодонск

Жуковское сельское поселение

Дубовский район

Ростовская область

Схема расположения границ публичного сервитута

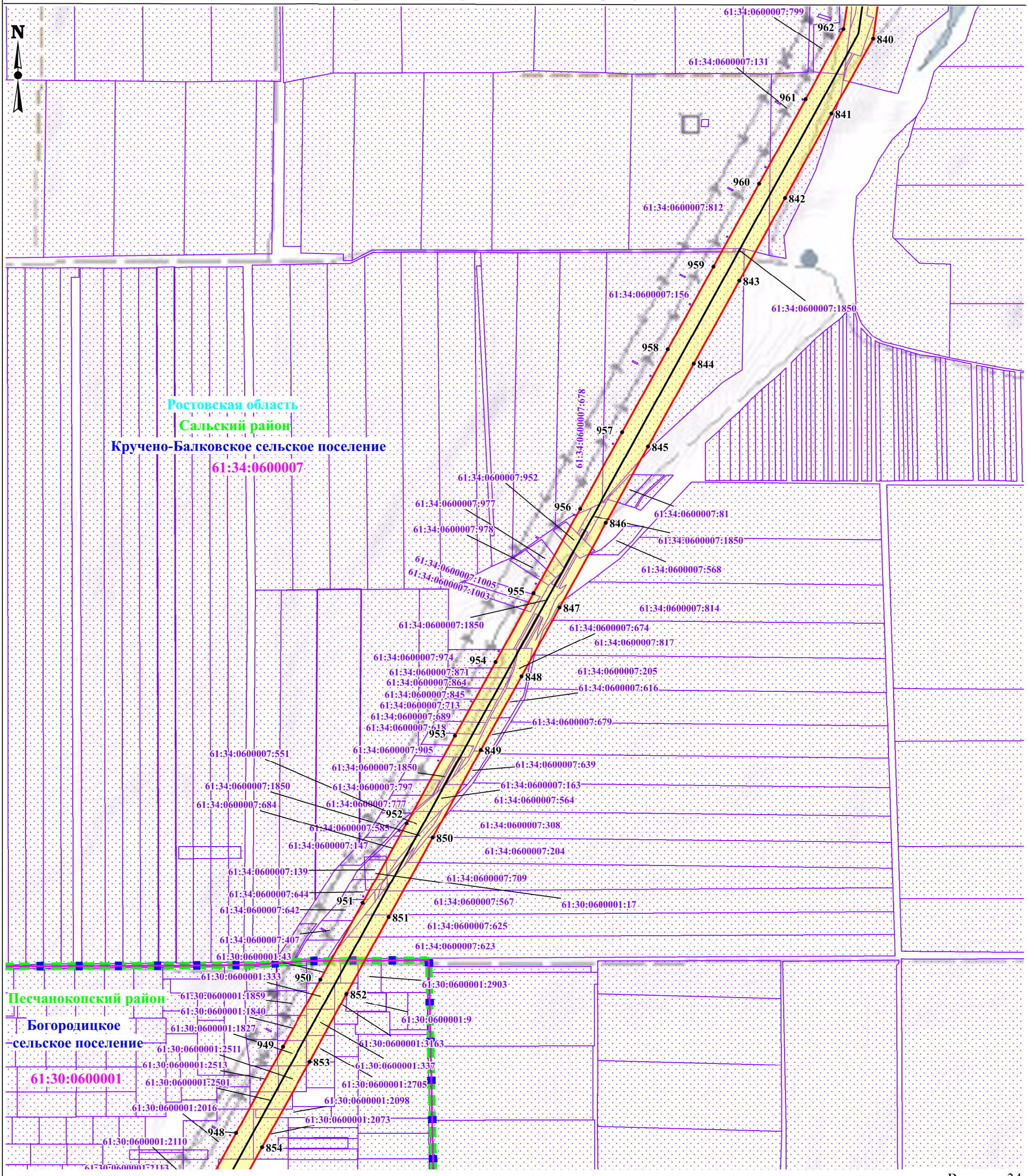

Выноска 34

Масштаб: 1:10000

Используемые уловные знаки и обозначения:

- проектные границы публичного сервитута;
- местоположение инженерного сооружения;
- характерные точки проектных границ публичного сервитута;
- границы и кадастровые номера земельных участков, в отношении которых испрашивается публичный сервитут;
- границы и номера кадастровых кварталов, в отношении которых испрашивается публичный сервитут;
- охранная зона инженерного сооружения.

Установленные границы административно-территориальных образований:

- границы и наименование населенного пункта;
- границы и наименование поселения;
- границы и наименование муниципального района, городского округа;
- наименование субъекта.

Схема расположения границ публичного сервитута

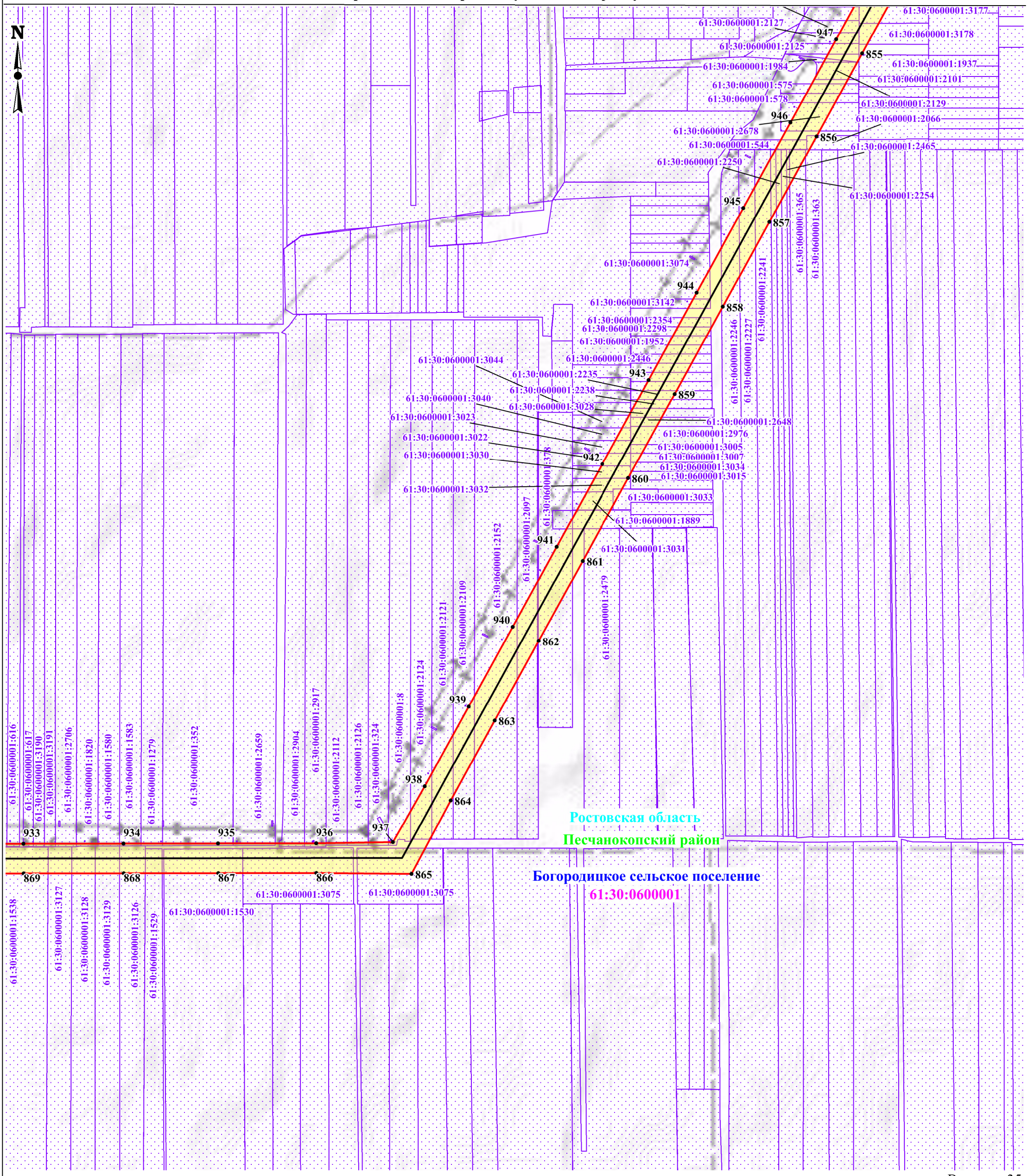

Выноска 35

Масштаб: 1:10000

Используемые уловные знаки и обозначения:

- проектные границы публичного сервитута;
- местоположение инженерного сооружения;
- характерные точки проектных границ публичного сервитута;
- границы и кадастровые номера земельных участков, в отношении которых испрашивается публичный сервитут;
- границы и номера кадастровых кварталов, в отношении которых испрашивается публичный сервитут;
- охранная зона инженерного сооружения.

Установленные границы административно-территориальных образований:

- границы и наименование населенного пункта;
- границы и наименование поселения;
- границы и наименование муниципального района, городского округа;
- наименование субъекта.

Схема расположения границ публичного сервитута

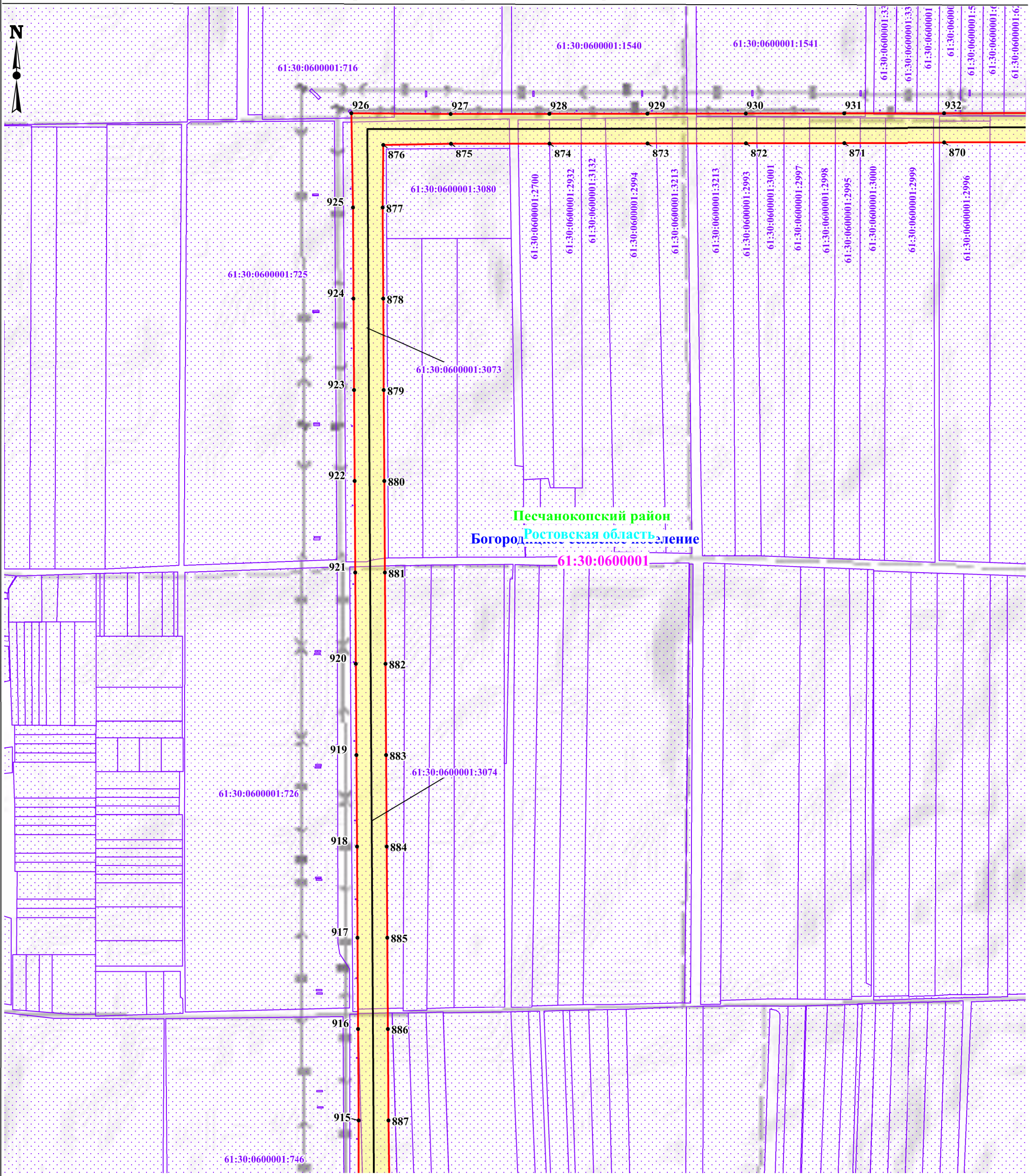

Выноска 36

Масштаб: 1:10000

Используемые уловные знаки и обозначения:

- проектные границы публичного сервитута;
- местоположение инженерного сооружения;
- характерные точки проектных границ публичного сервитута;
- границы и кадастровые номера земельных участков, в отношении которых испрашивается публичный сервитут;
- границы и номера кадастровых кварталов, в отношении которых испрашивается публичный сервитут;
- охранная зона инженерного сооружения.

Установленные границы административно-территориальных образований:

- границы и наименование населенного пункта;
- границы и наименование поселения;
- границы и наименование муниципального района, городского округа;
- наименование субъекта.

Схема расположения границ публичного сервитута

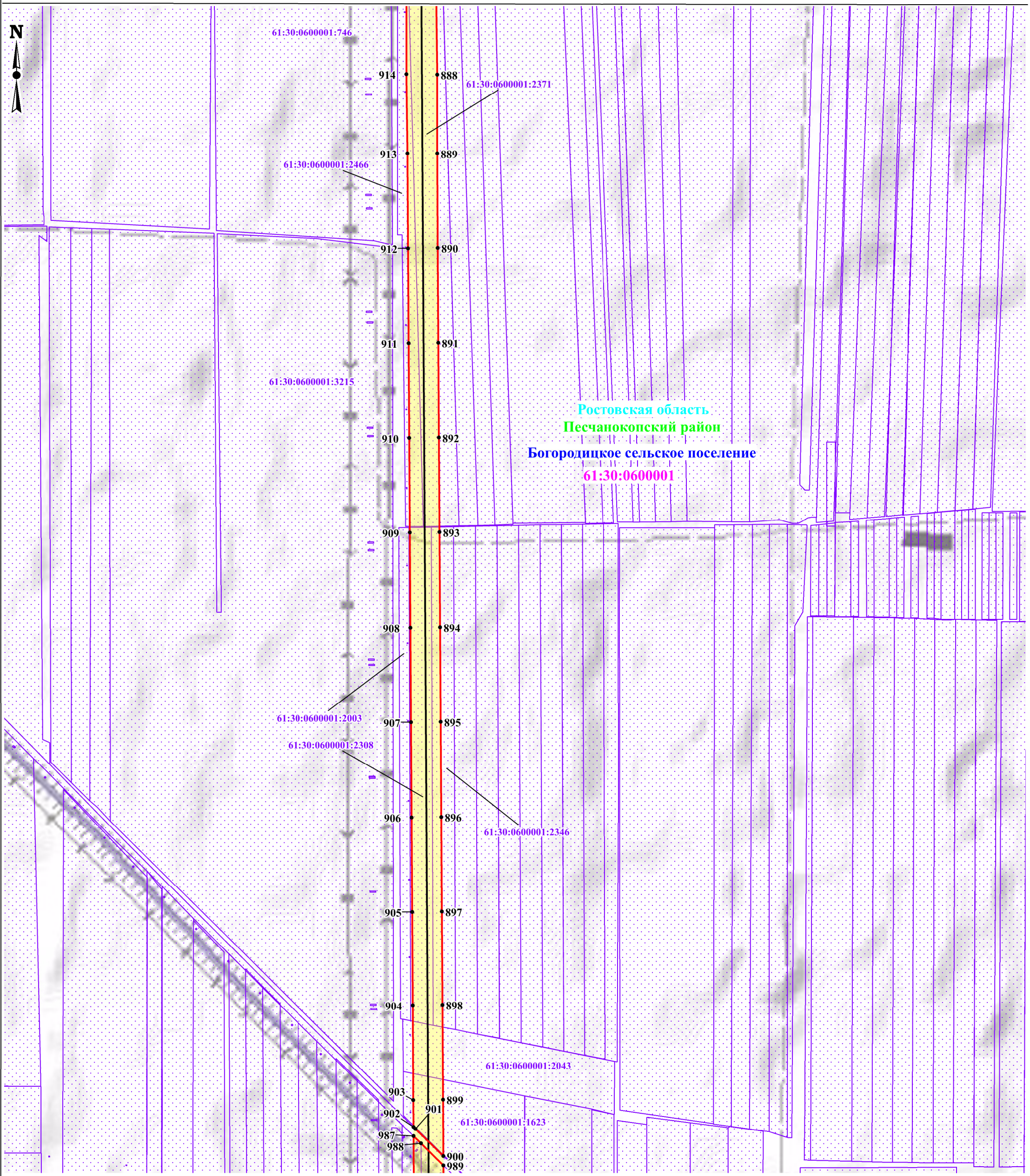

Выноска 37

Масштаб: 1:10000

Используемые уловные знаки и обозначения:

- проектные границы публичного сервитута;
- местоположение инженерного сооружения;
- характерные точки проектных границ публичного сервитута;
- границы и кадастровые номера земельных участков, в отношении которых испрашивается публичный сервитут;
- границы и номера кадастровых кварталов, в отношении которых испрашивается публичный сервитут;
- охранная зона инженерного сооружения.

Установленные границы административно-территориальных образований:

- границы и наименование населенного пункта;
- границы и наименование поселения;
- границы и наименование муниципального района, городского округа;
- наименование субъекта.

Схема расположения границ публичного сервитута

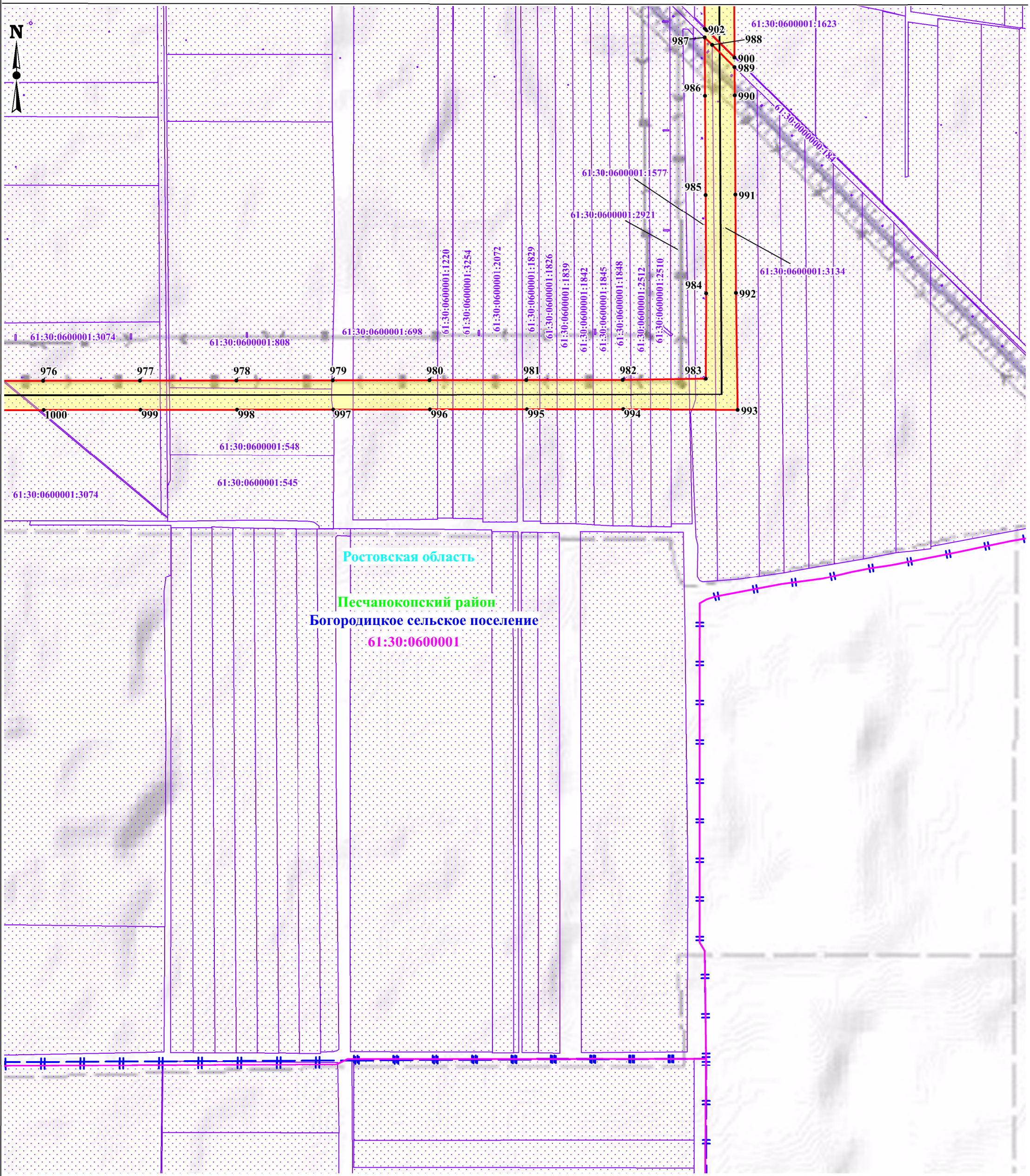

Выноска 38

Масштаб: 1:10000

Используемые уловные знаки и обозначения:

- проектные границы публичного сервитута;
- местоположение инженерного сооружения;
- характерные точки проектных границ публичного сервитута;
- границы и кадастровые номера земельных участков, в отношении которых испрашивается публичный сервитут;
- границы и номера кадастровых кварталов, в отношении которых испрашивается публичный сервитут;
- охранная зона инженерного сооружения.

Установленные границы административно-территориальных образований:

- границы и наименование населенного пункта;
- границы и наименование поселения;
- границы и наименование муниципального района, городского округа;
- наименование субъекта.

Схема расположения границ публичного сервитута

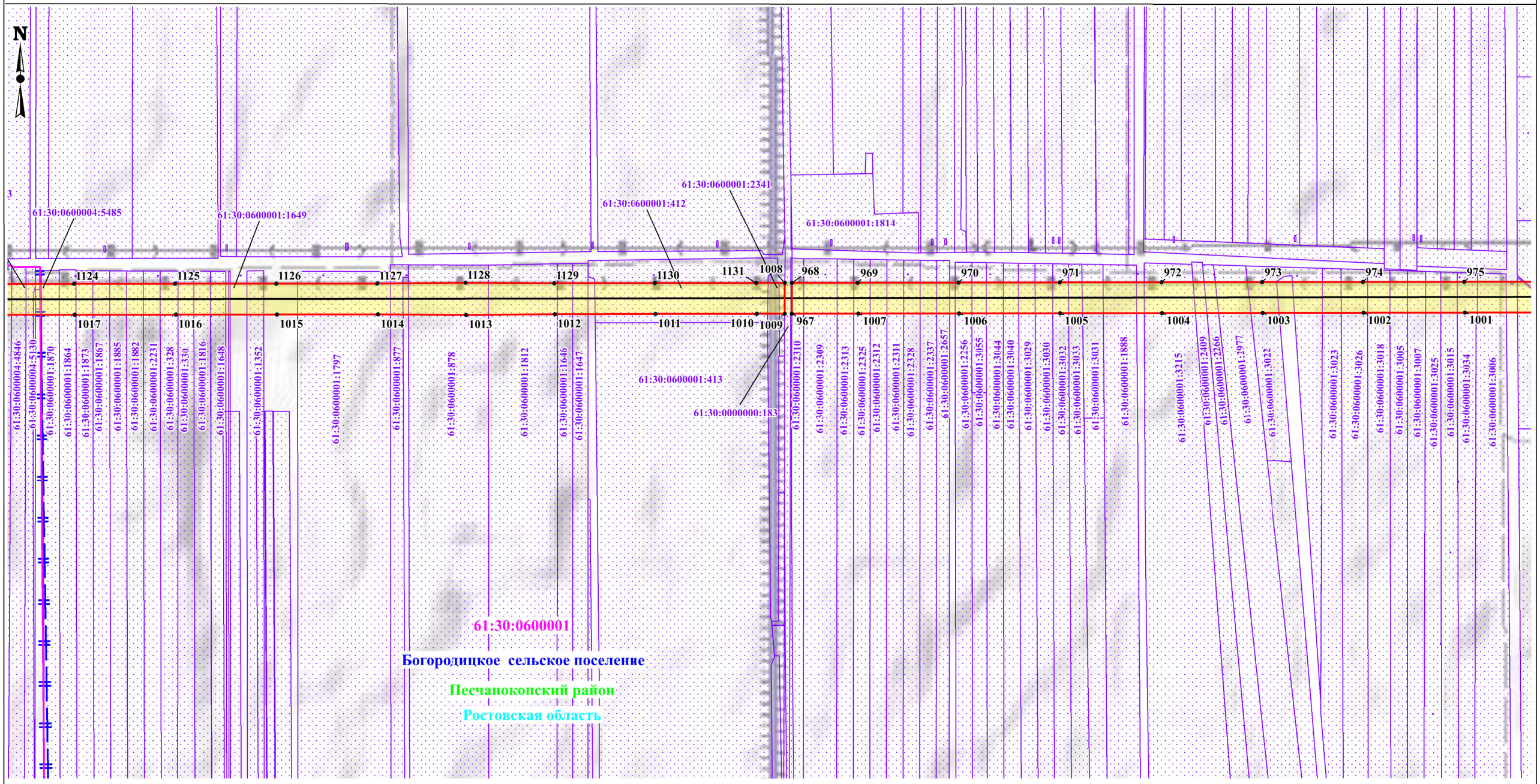

Масштаб: 1:10000

Выноска 39

Используемые уловные знаки и обозначения:

- проектные границы публичного сервитута;
- местоположение инженерного сооружения;
- характерные точки проектных границ публичного сервитута;
- границы и кадастровые номера земельных участков, в отношении которых испрашивается публичный сервитут;
- границы и номера кадастровых кварталов, в отношении которых испрашивается публичный сервитут;
- охранная зона инженерного сооружения.

Установленные границы административно-территориальных образований:

- границы и наименование населенного пункта;
- границы и наименование поселения;
- границы и наименование муниципального района, городского округа;
- наименование субъекта.

Схема расположения границ публичного сервитута

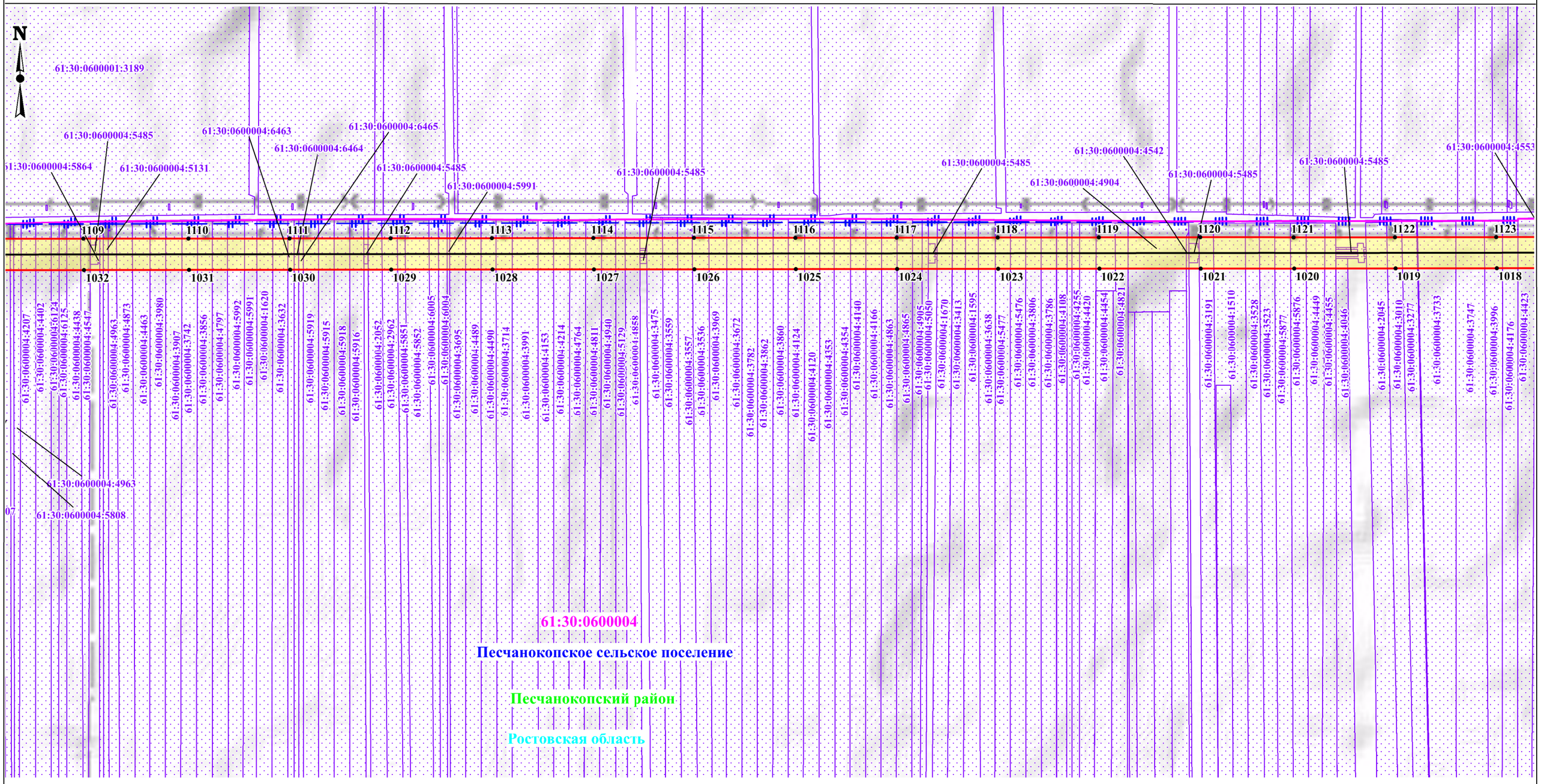

Масштаб: 1:10000

Выноска 40

Используемые уловные знаки и обозначения:

- проектные границы публичного сервитута;
- местоположение инженерного сооружения;
- характерные точки проектных границ публичного сервитута;
- границы и кадастровые номера земельных участков, в отношении которых испрашивается публичный сервитут;
- границы и номера кадастровых кварталов, в отношении которых испрашивается публичный сервитут;
- охранная зона инженерного сооружения.

Установленные границы административно-территориальных образований:

- границы и наименование населенного пункта;
- границы и наименование поселения;
- границы и наименование муниципального района, городского округа;
- наименование субъекта.

г. Волгодонск
Жуковское сельское поселение
Дубовский район
Ростовская область

Схема расположения границ публичного сервитута

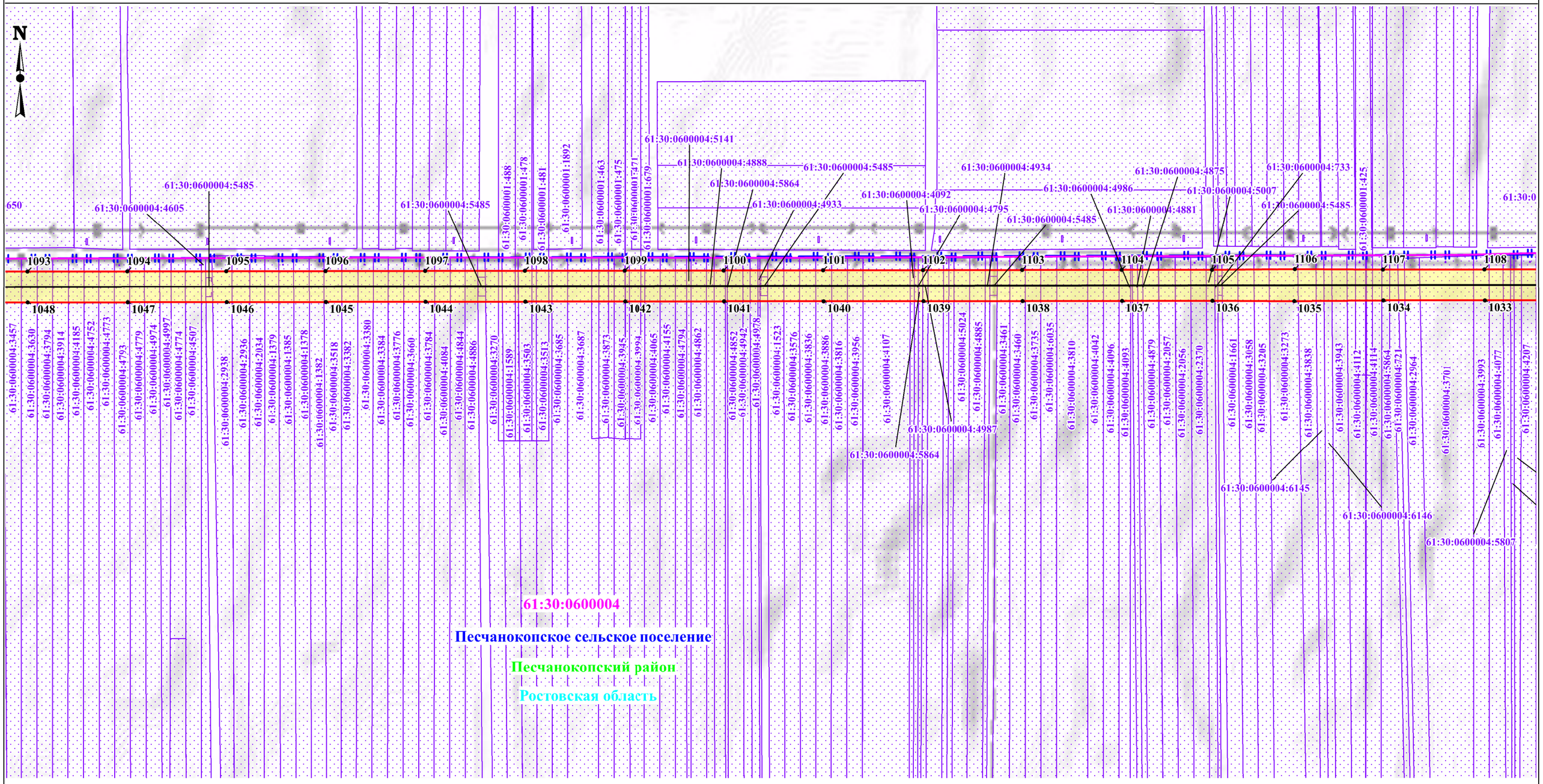

61:30:0600004

Песчанокопское сельское поселение

Песчанокопский район

Ростовская область

Масштаб: 1:10000

Выноска 41

Используемые уловные знаки и обозначения:

- проектные границы публичного сервитута;
- местоположение инженерного сооружения;
- характерные точки проектных границ публичного сервитута;
- границы и кадастровые номера земельных участков, в отношении которых испрашивается публичный сервитут;
- границы и номера кадастровых кварталов, в отношении которых испрашивается публичный сервитут;
- охранная зона инженерного сооружения.

Установленные границы административно-территориальных образований:

- границы и наименование населенного пункта;
- границы и наименование поселения;
- границы и наименование муниципального района, городского округа;
- наименование субъекта.

Схема расположения границ публичного сервитута

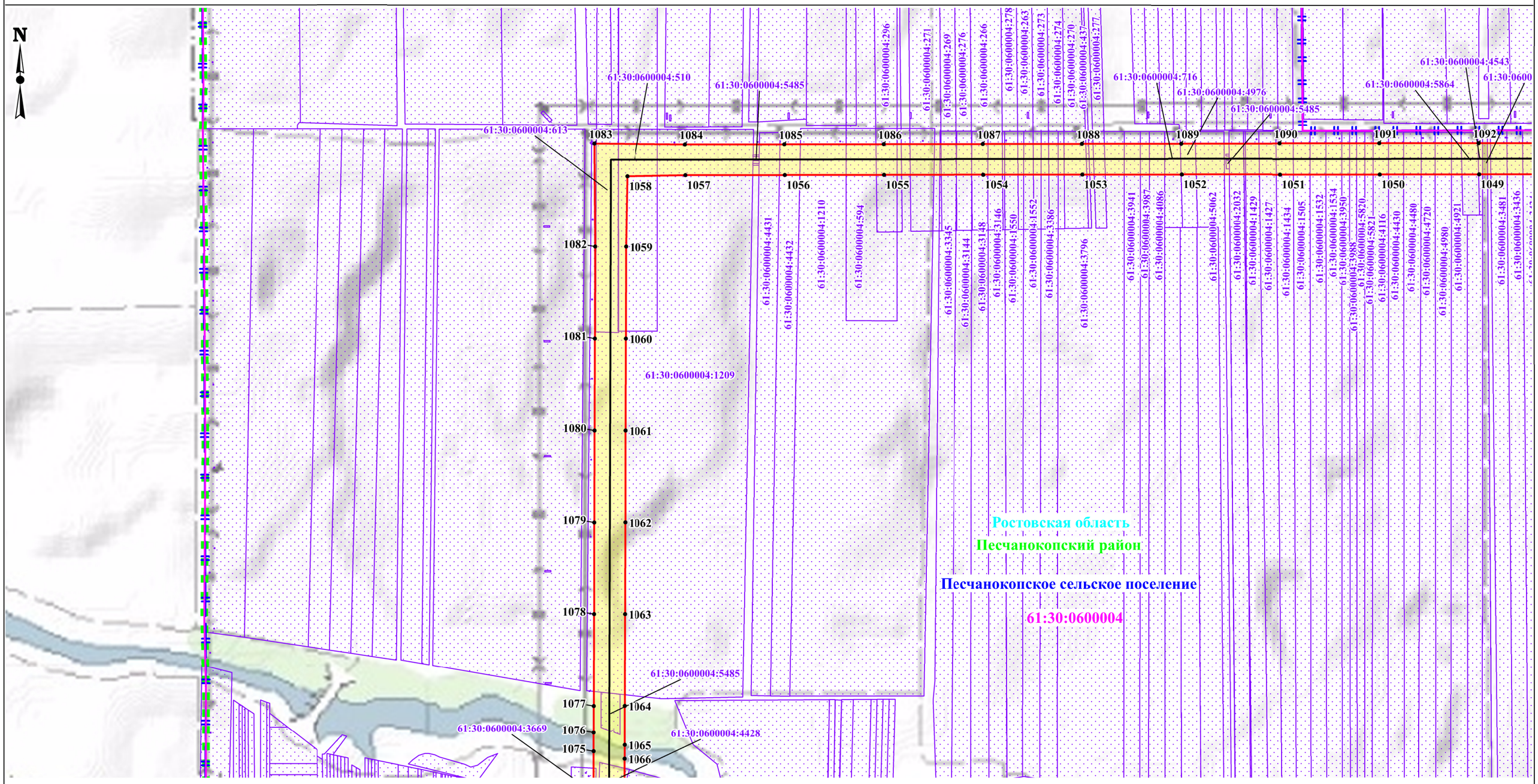

Масштаб: 1:10000

Выноска 42

Используемые уловные знаки и обозначения:

- проектные границы публичного сервитута;
- местоположение инженерного сооружения;
- характерные точки проектных границ публичного сервитута;
- границы и кадастровые номера земельных участков, в отношении которых испрашивается публичный сервитут;
- границы и номера кадастровых кварталов, в отношении которых испрашивается публичный сервитут;
- охранная зона инженерного сооружения.

Установленные границы административно-территориальных образований:

- границы и наименование населенного пункта;
- границы и наименование поселения;
- границы и наименование муниципального района, городского округа;
- наименование субъекта.

г. Волгодонск
Жуковское сельское поселение
Дубовский район
Ростовская область

Схема расположения границ публичного сервитута

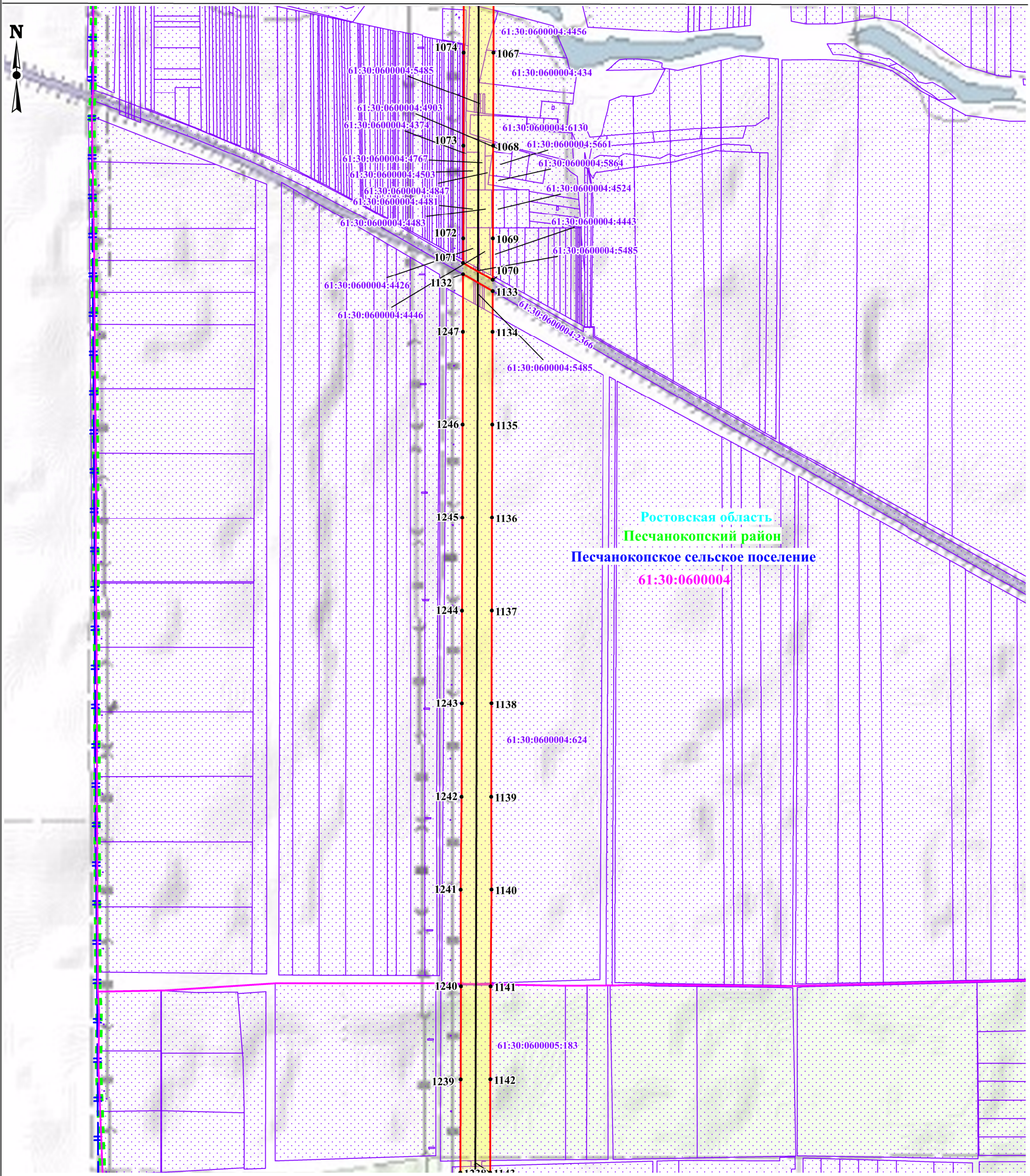

Выноска 43

Масштаб: 1:10000

Используемые уловные знаки и обозначения:

- проектные границы публичного сервитута;
- местоположение инженерного сооружения;
- характерные точки проектных границ публичного сервитута;
- границы и кадастровые номера земельных участков, в отношении которых испрашивается публичный сервитут;
- границы и номера кадастровых кварталов, в отношении которых испрашивается публичный сервитут;
- охранная зона инженерного сооружения.

Установленные границы административно-территориальных образований:

- границы и наименование населенного пункта;
- границы и наименование поселения;
- границы и наименование муниципального района, городского округа;
- наименование субъекта.

Схема расположения границ публичного сервитута

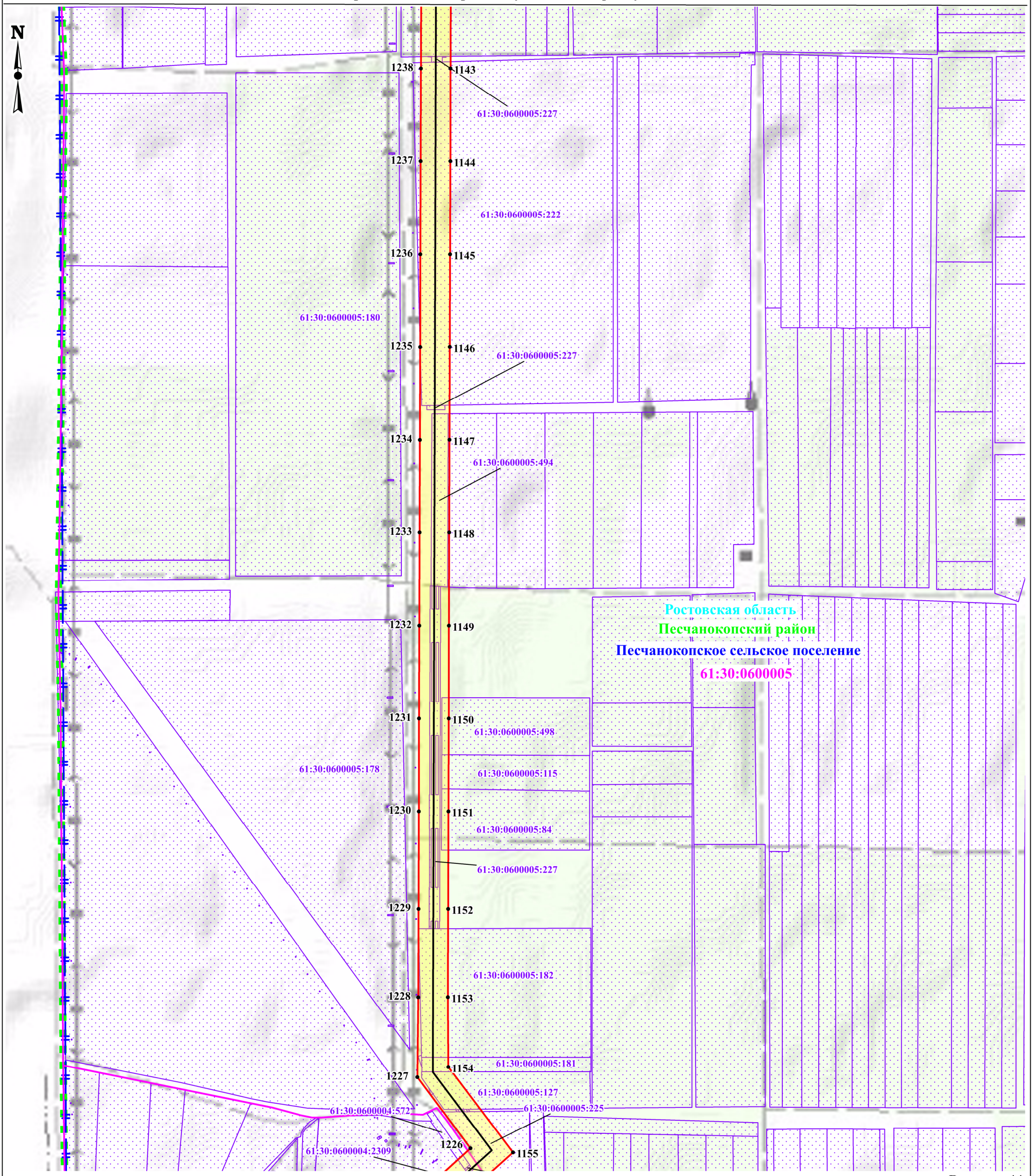

Выноска 44

Масштаб: 1:10000

Используемые уловные знаки и обозначения:

- проектные границы публичного сервитута;
- местоположение инженерного сооружения;
- характерные точки проектных границ публичного сервитута;
- границы и кадастровые номера земельных участков, в отношении которых испрашивается публичный сервитут;
- границы и номера кадастровых кварталов, в отношении которых испрашивается публичный сервитут;
- охранная зона инженерного сооружения.

Установленные границы административно-территориальных образований:

- границы и наименование населенного пункта;
- границы и наименование поселения;
- границы и наименование муниципального района, городского округа;
- наименование субъекта.

Схема расположения границ публичного сервитута

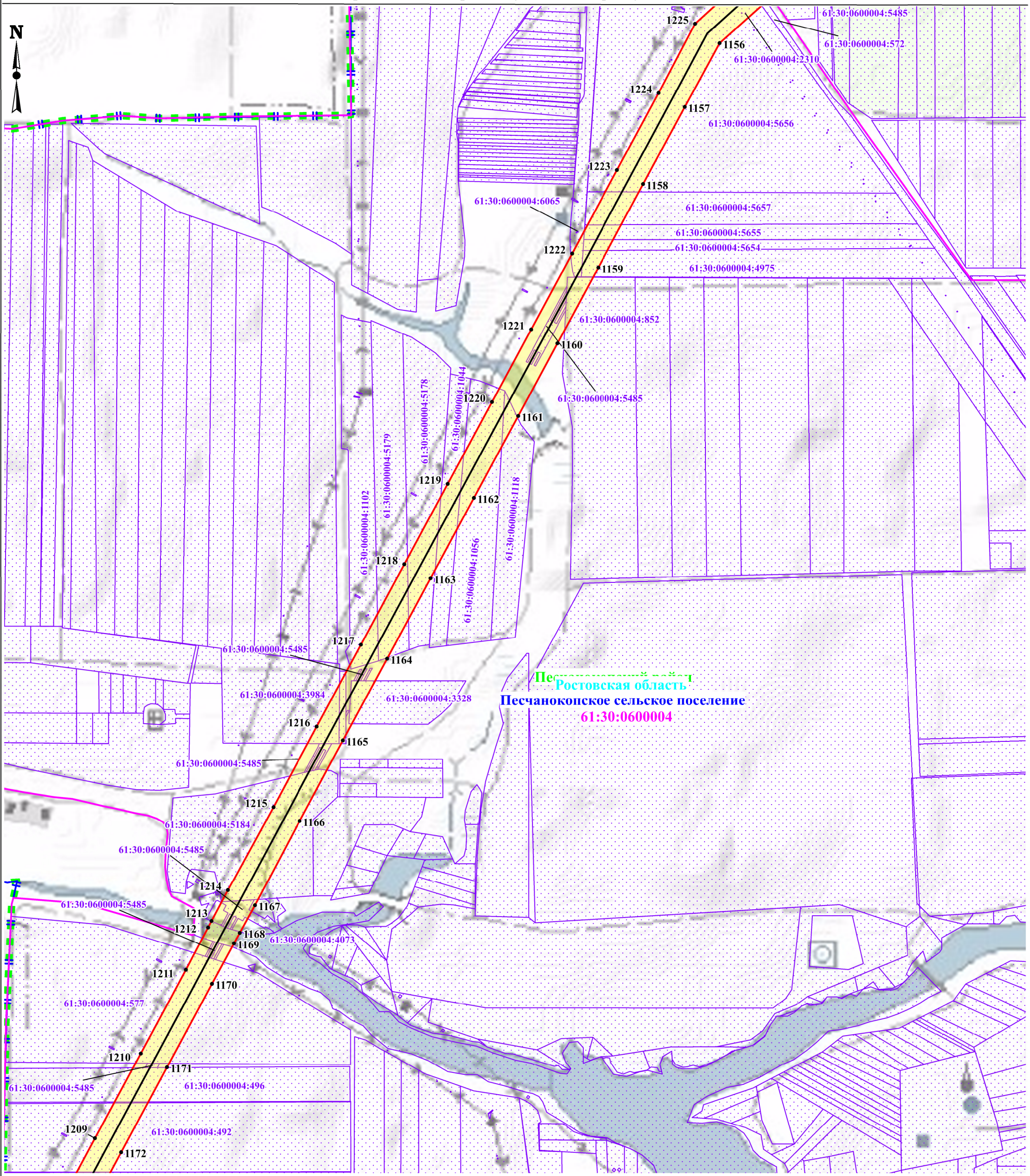

Выноска 45

Масштаб: 1:10000

Используемые уловные знаки и обозначения:

- проектные границы публичного сервитута;
- местоположение инженерного сооружения;
- характерные точки проектных границ публичного сервитута;
- границы и кадастровые номера земельных участков, в отношении которых испрашивается публичный сервитут;
- границы и номера кадастровых кварталов, в отношении которых испрашивается публичный сервитут;
- охранная зона инженерного сооружения.

Установленные границы административно-территориальных образований:

- границы и наименование населенного пункта;
- границы и наименование поселения;
- границы и наименование муниципального района, городского округа;
- наименование субъекта.

г. Волгодонск
Жуковское сельское поселение
Дубовский район
Ростовская область

Схема расположения границ публичного сервитута

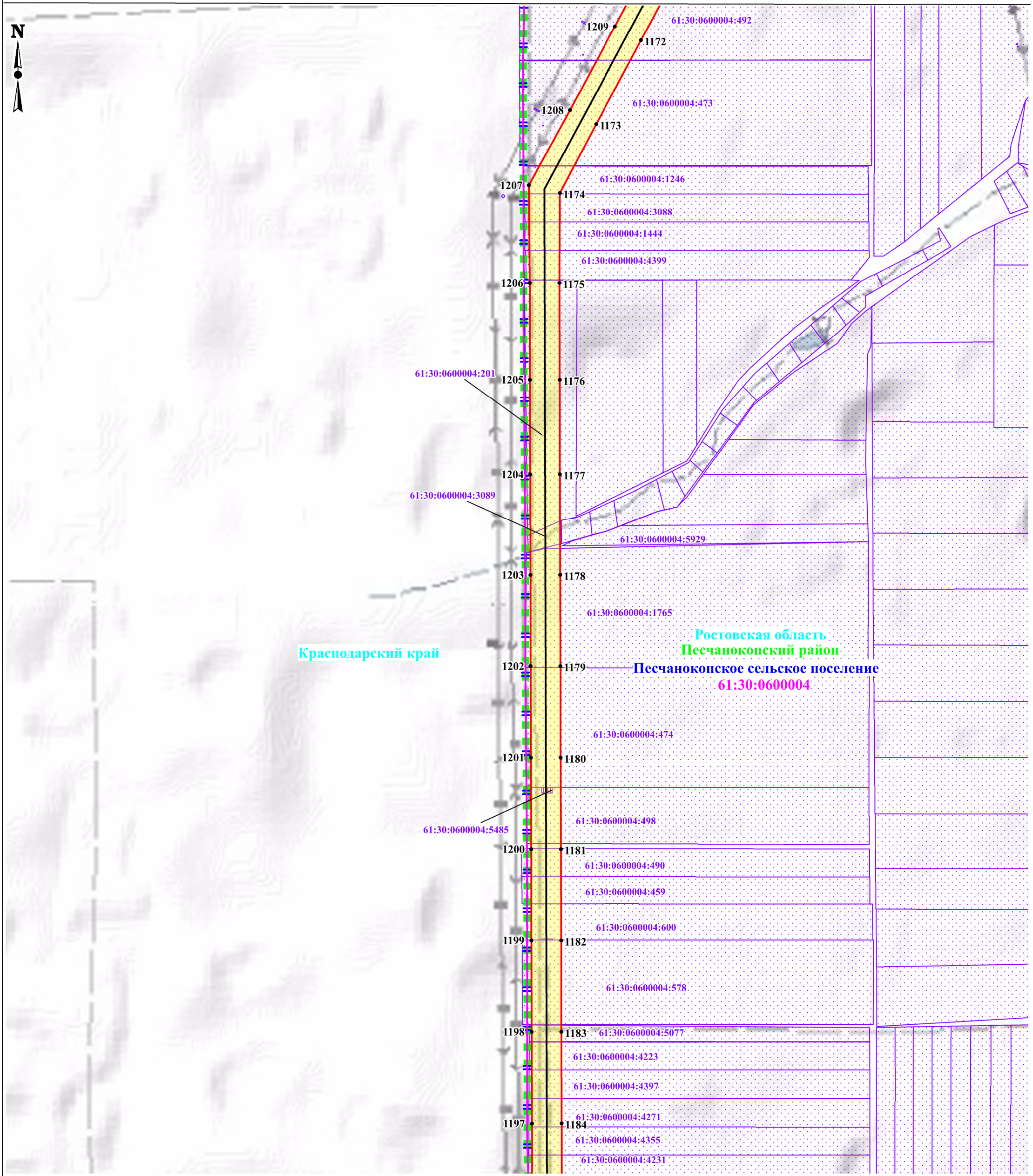

Выноска 46

Масштаб: 1:10000

Используемые уловные знаки и обозначения:

- проектные границы публичного сервитута;
- местоположение инженерного сооружения;
- характерные точки проектных границ публичного сервитута;
- границы и кадастровые номера земельных участков, в отношении которых испрашивается публичный сервитут;
- границы и номера кадастровых кварталов, в отношении которых испрашивается публичный сервитут;
- охранная зона инженерного сооружения.

Установленные границы административно-территориальных образований:

- границы и наименование населенного пункта;
- границы и наименование поселения;
- границы и наименование муниципального района, городского округа;
- наименование субъекта.

Схема расположения границ публичного сервитута

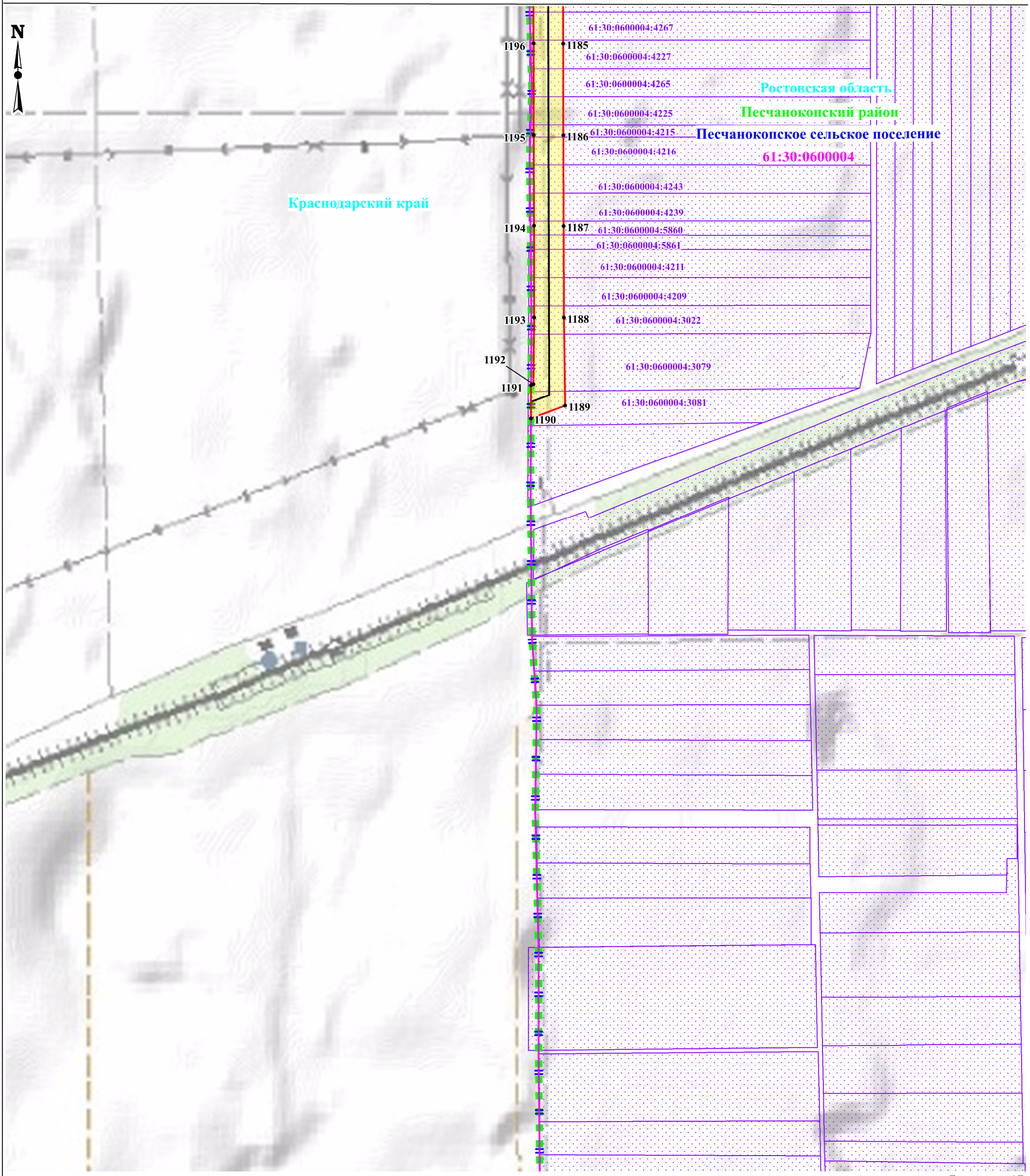

Выноска 47

Масштаб: 1:10000

Используемые уловные знаки и обозначения:

- проектные границы публичного сервитута;
- местоположение инженерного сооружения;
- характерные точки проектных границ публичного сервитута;
- границы и кадастровые номера земельных участков, в отношении которых испрашивается публичный сервитут;
- границы и номера кадастровых кварталов, в отношении которых испрашивается публичный сервитут;
- охранная зона инженерного сооружения.

Установленные границы административно-территориальных образований:

- границы и наименование населенного пункта;
- границы и наименование поселения;
- границы и наименование муниципального района, городского округа;
- наименование субъекта.

1

61:09:0600002:951

61:09:0600002

г. Волгодонск

Жуковское сельское поселение

Дубовский район

Ростовская область